

**RIVAS  
VACIAMADRID**



**Observatorio urbano de Rivas Vaciamadrid**

**Percepción social de los servicios  
y la política municipal**

Abril 2025

**40dB.**

Data. Insights. Solutions.

# Índice

- ④ 1. Problemas de Rivas-Vaciamadrid y gestión municipal
- ④ 2. Conocimiento y valoración de los servicios públicos ripenses
- ④ 3. Valoración de la corporación municipal
- ④ 4. Ficha técnica

# Nota técnica

El estudio de opinión realizado tiene como objetivo conocer las opiniones y percepciones de la ciudadanía de Rivas-Vaciamadrid sobre la situación del municipio, los servicios que se ofrecen, sus partidos y líderes políticos.

A lo largo de este informe se reportarán las frecuencias correspondientes a la población total de los años 2022\* y 2025, seguidas de una segmentación por los barrios en los que se divide el municipio.

## Número de observaciones

### SEXO

|        |     |
|--------|-----|
| Hombre | 360 |
| Mujer  | 440 |

### EDAD

|       |     |
|-------|-----|
| 18-34 | 171 |
| 35-49 | 257 |
| 50-64 | 256 |
| 65+   | 116 |

### BARRIO\*\*

|        |     |
|--------|-----|
| Oeste  | 264 |
| Centro | 260 |
| Este   | 217 |

\* Los datos de 2022 se corresponden con el estudio que realizó 40dB ese año para el ayuntamiento de Rivas-Vaciamadrid.

\*\* 59 personas no supieron o no quisieron dar referencias del barrio en el que residen.

# **1. Problemas de Rivas- Vaciamadrid y gestión municipal**

Valoración ciudadana del estado actual  
de diferentes aspectos del municipio

# Tiempo de residencia en Rivas



¿Desde cuándo vive en Rivas?

(%) sobre población general

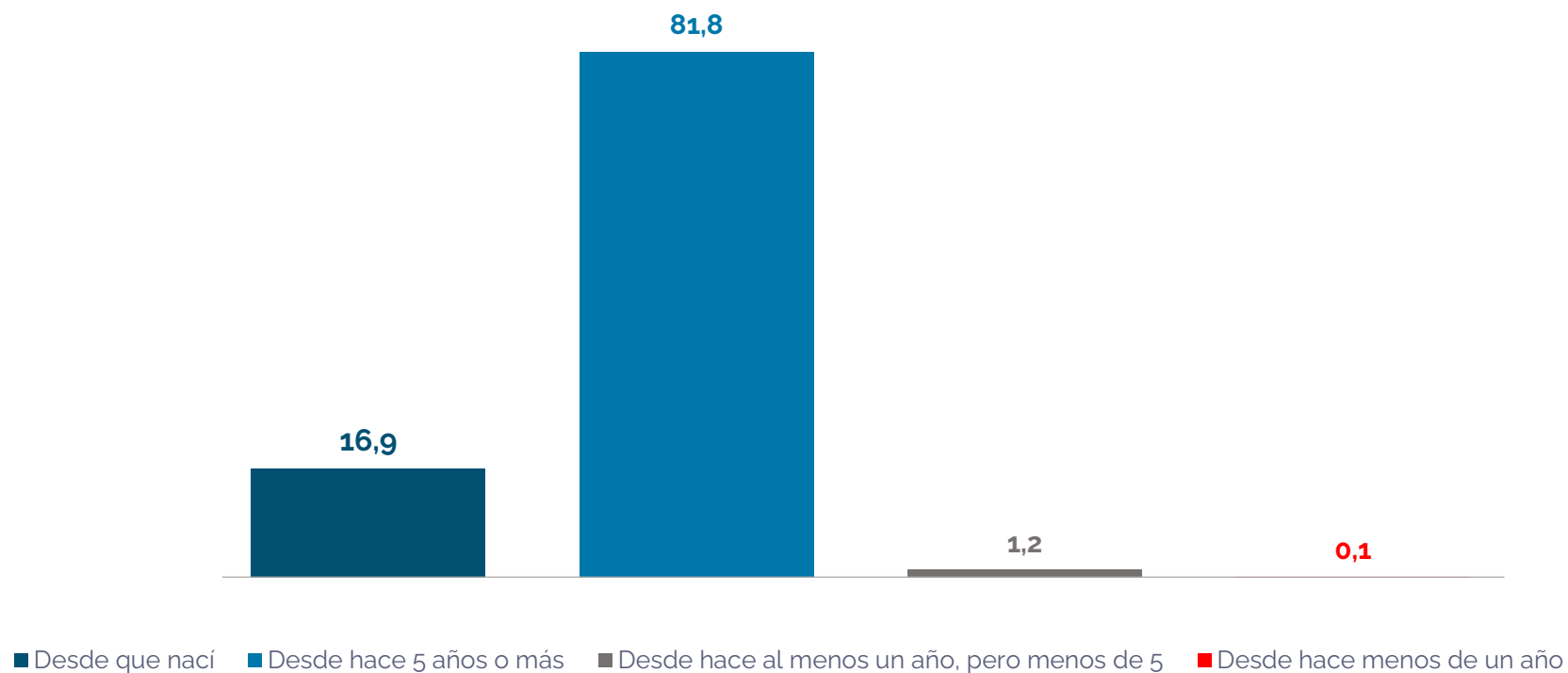

# Interés por el municipio

¿Le interesa la actividad municipal en Rivas-Vaciamadrid?

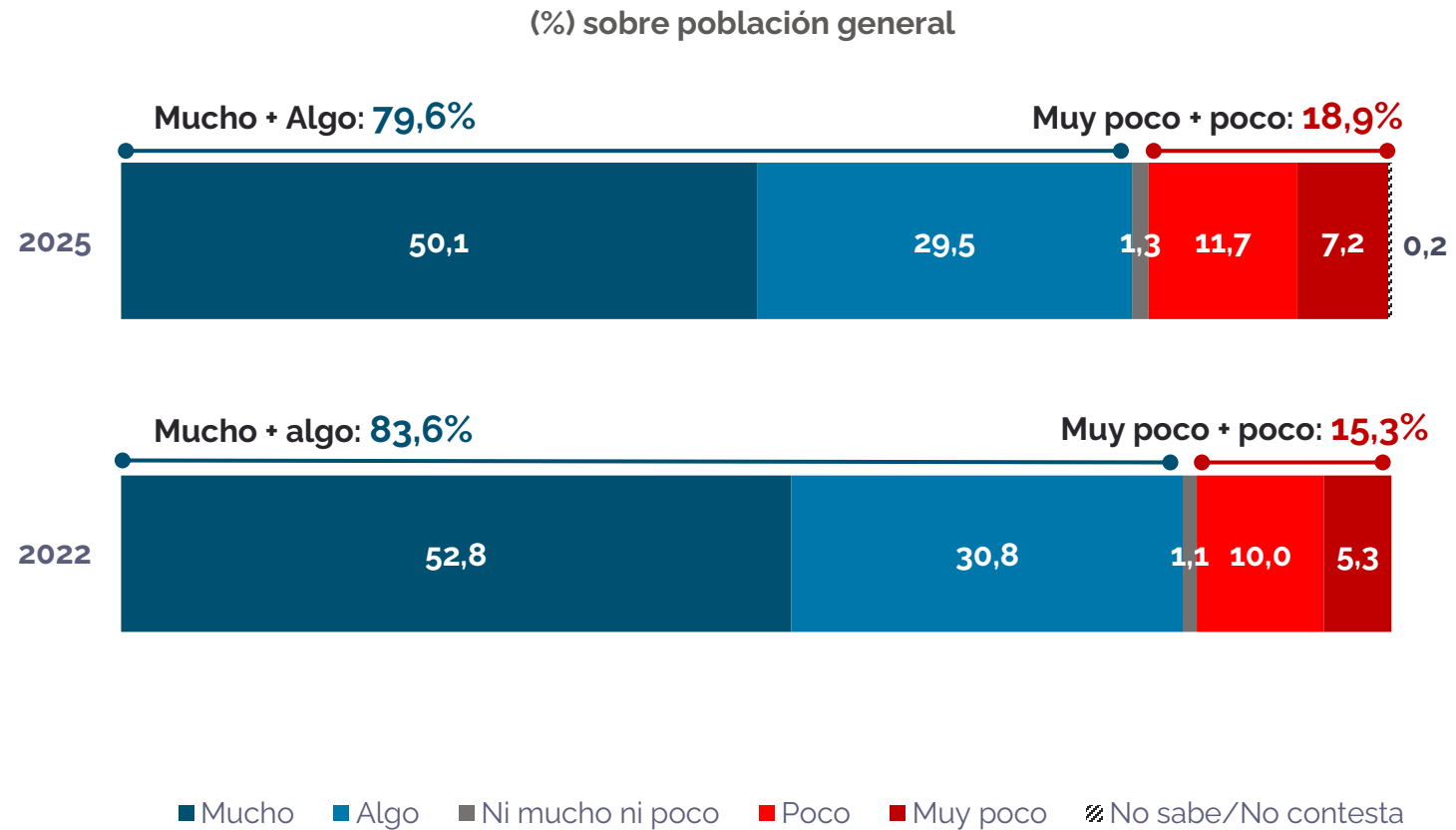

# Interés por el municipio por barrios

¿Le interesa la actividad municipal en Rivas-Vaciamadrid?



(%) sobre barrios Rivas-Vaciamadrid

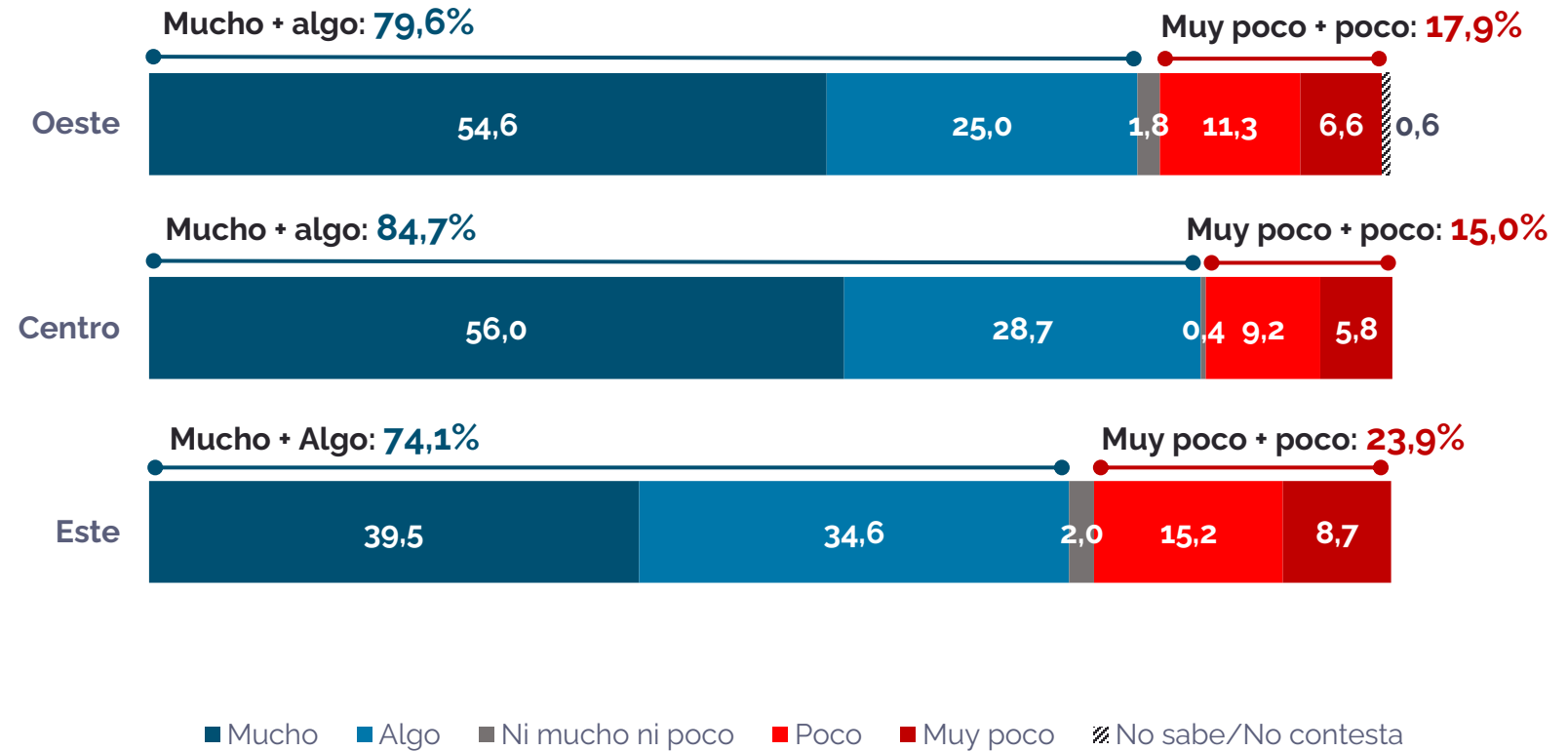

# Evolución de Rivas



¿Cómo cree que ha evolucionado Rivas en el último año?

(%) sobre población general

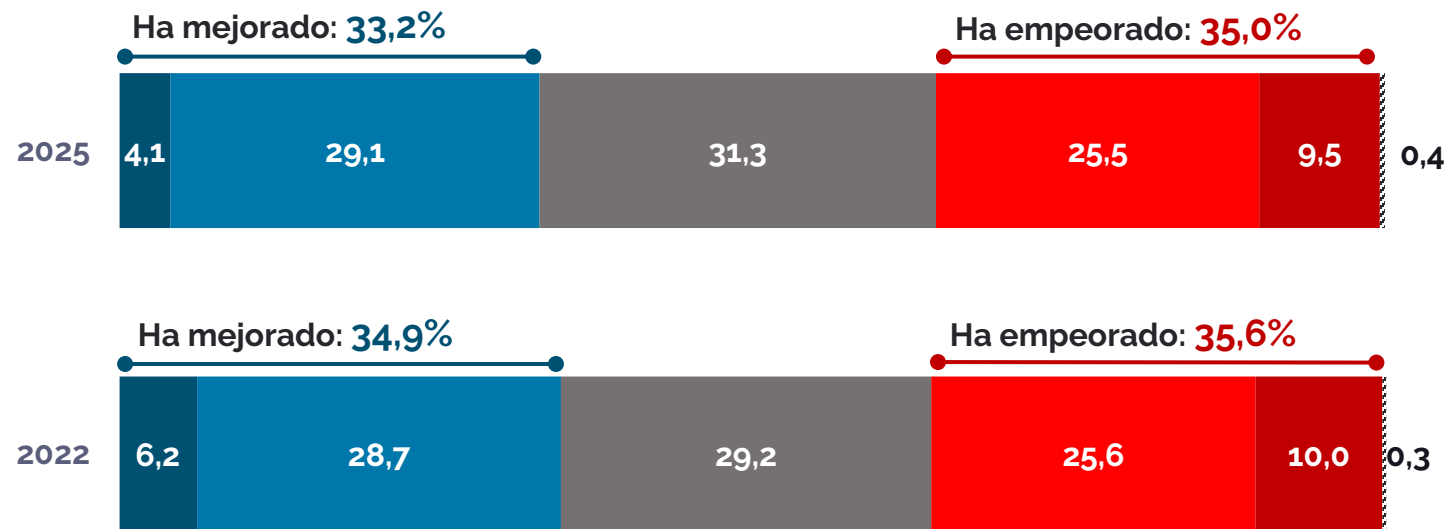

■ Claramente a mejor ■ A mejor ■ Igual, ni mejor ni peor ■ A peor ■ Claramente a peor ▨ No sabe/No contesta

# Evolución de Rivas por barrios

¿Cómo cree que ha evolucionado Rivas en el último año?

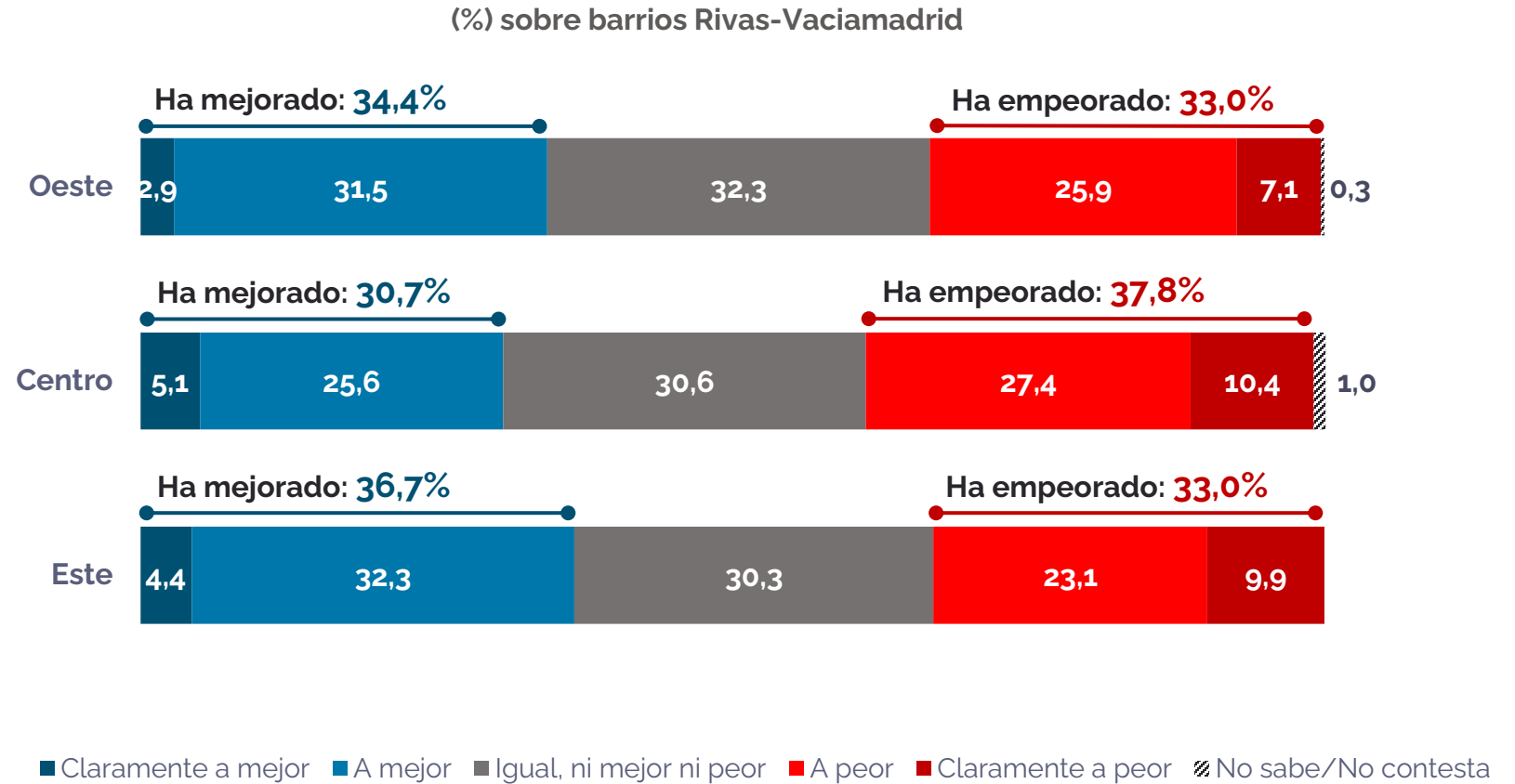

# La gestión del gobierno municipal

En general, ¿qué opinión tiene Vd. de la gestión que está llevando a cabo el actual Equipo de Gobierno Municipal de Rivas-Vaciamadrid?



(%) sobre población general

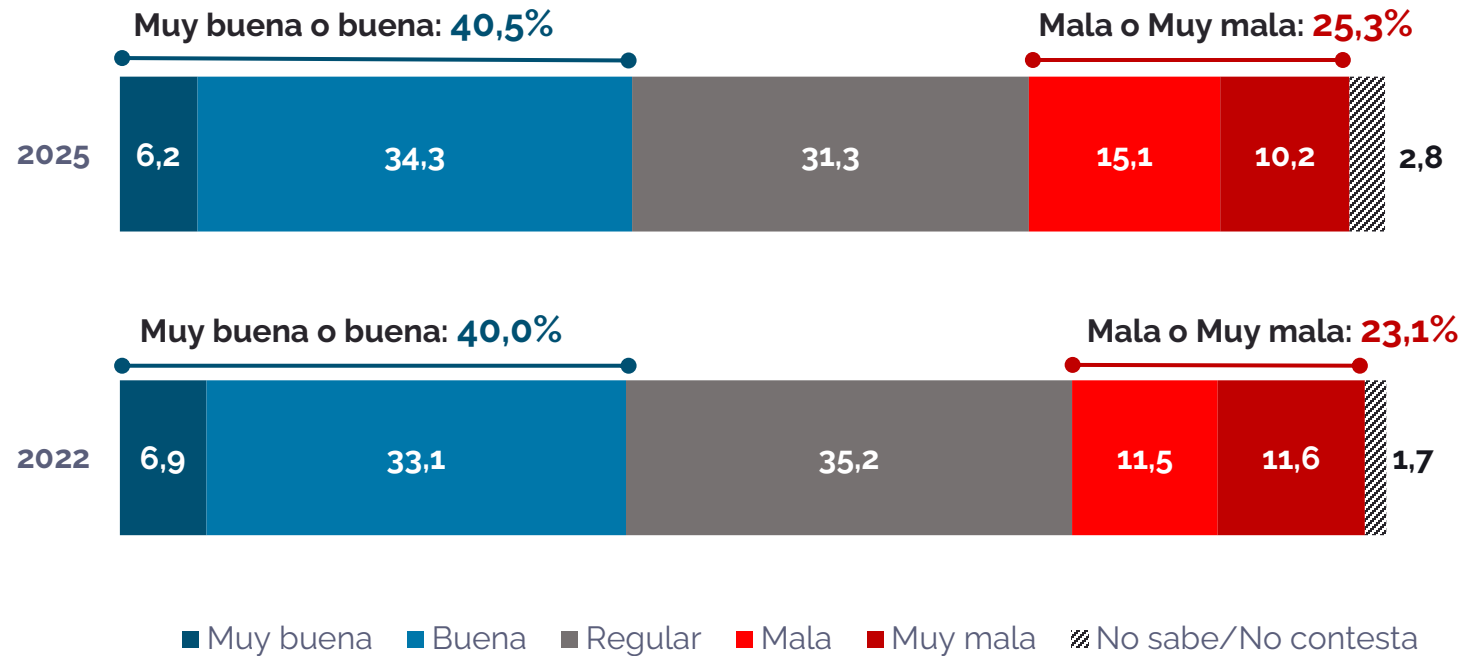

# La gestión del gobierno municipal por barrios



¿En general, ¿qué opinión tiene Vd. de la gestión que ha llevado a cabo el actual Equipo de Gobierno Municipal de Rivas-Vaciamadrid?

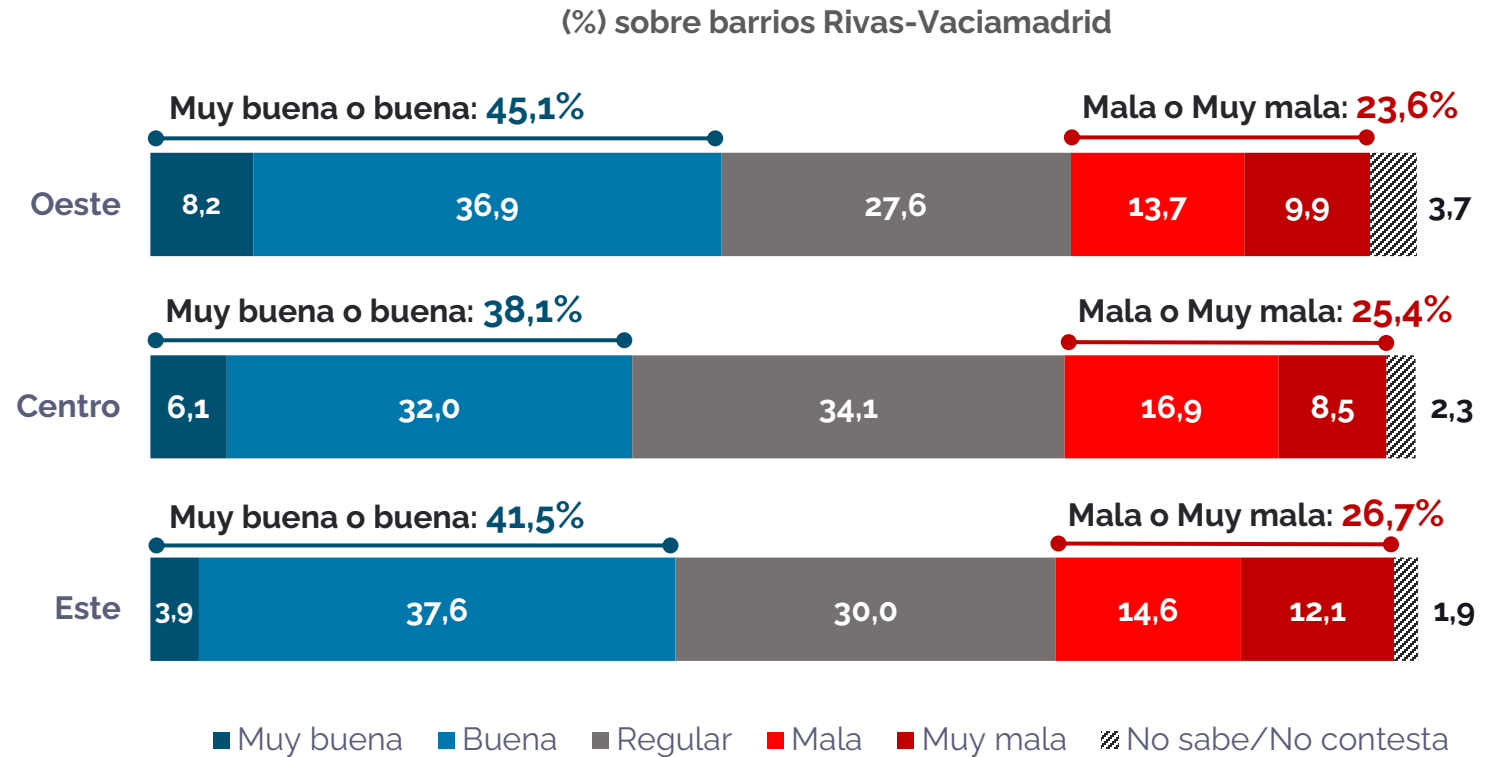

# Conocimiento y valoración de la Agenda 2030

Le voy a preguntar por la Agenda Urbana 2030 del municipio. Me gustaría saber si la conoce y, en caso afirmativo, que valore el impacto que, cree, tendrá en el municipio.



(%) sobre población general

Conoce la Agenda Urbana 2030 →

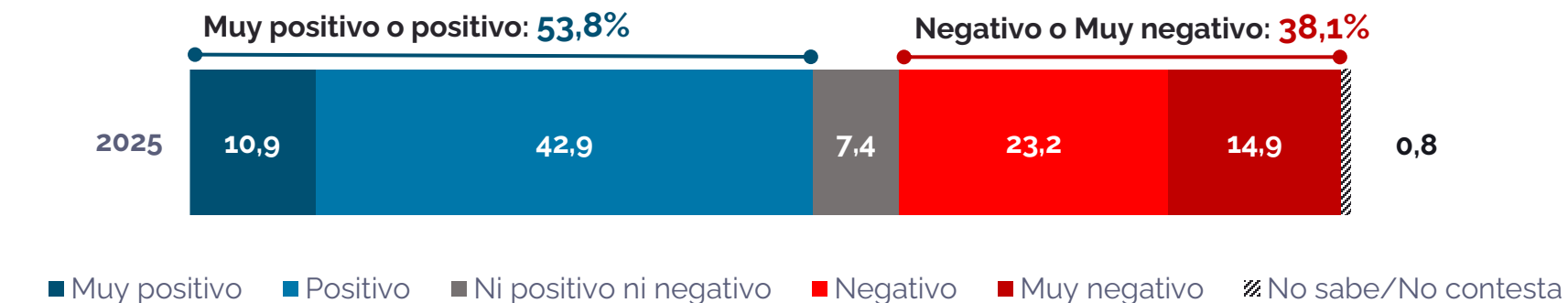
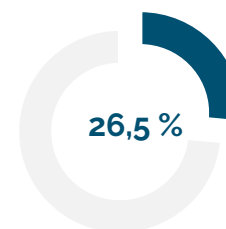

# Conocimiento y valoración de la Agenda 2030 por barrios

Le voy a preguntar por la Agenda Urbana 2030 del municipio. Me gustaría saber si la conoce y, en caso afirmativo, que valore el impacto que, cree, tendrá en el municipio.



(%) sobre barrios Rivas-Vaciamadrid

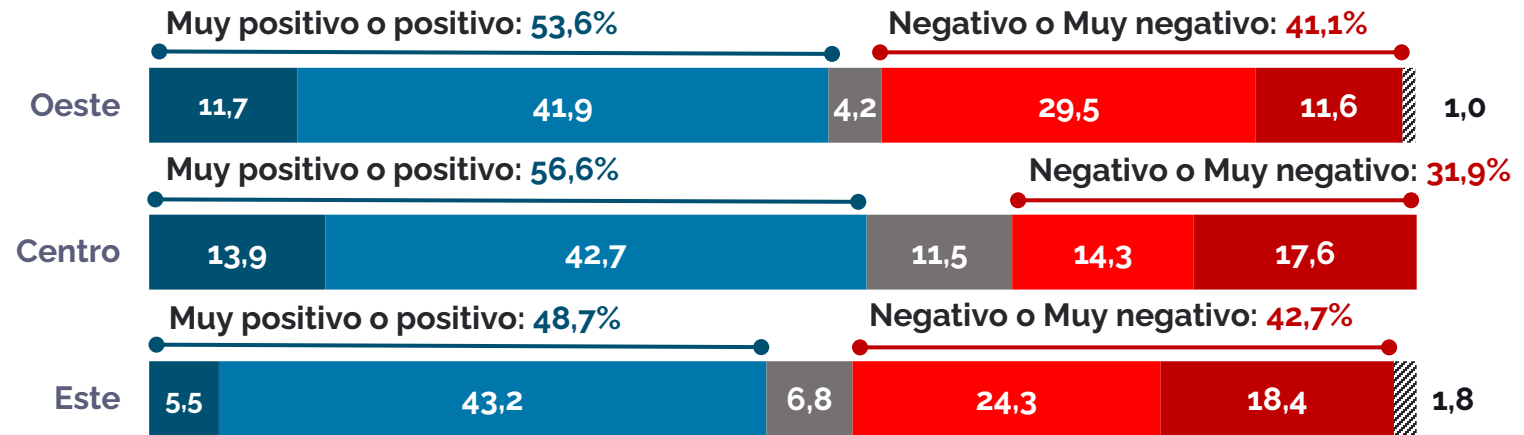
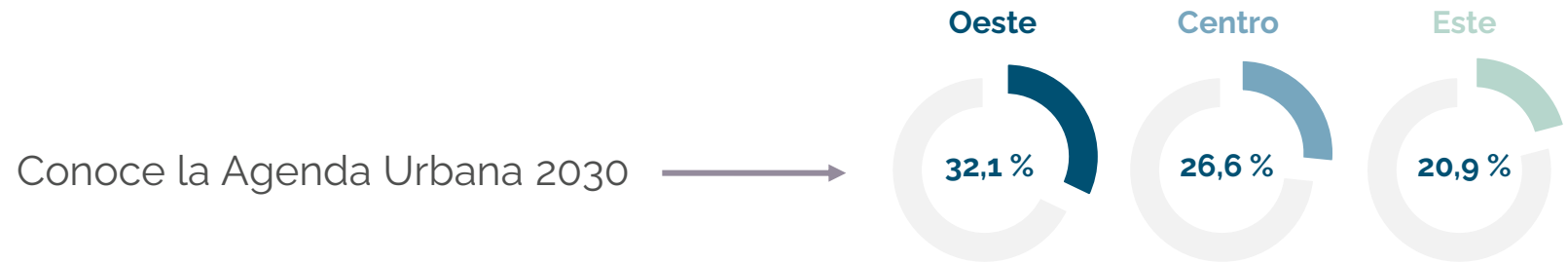

■ Muy positivo ■ Positivo ■ Ni positivo ni negativo ■ Negativo ■ Muy negativo ▨ No sabe/No contesta

# Impacto de la reconfiguración de fronteras

Como ya sabrá, se va a aprobar el cambio de fronteras entre Rivas y Madrid, estableciendo la M50 y la A3 como nuevos límites. Como consecuencia, los sectores 4 y 5 de la Cañada Real, pasarán a ser gestionados por el Ayuntamiento de Rivas y su población realojada en la Comunidad de Madrid. Esto supondrá el desmantelamiento de la cañada real a su paso por Rivas. ¿Cómo valora esta medida en términos de impacto para la vida en el municipio?

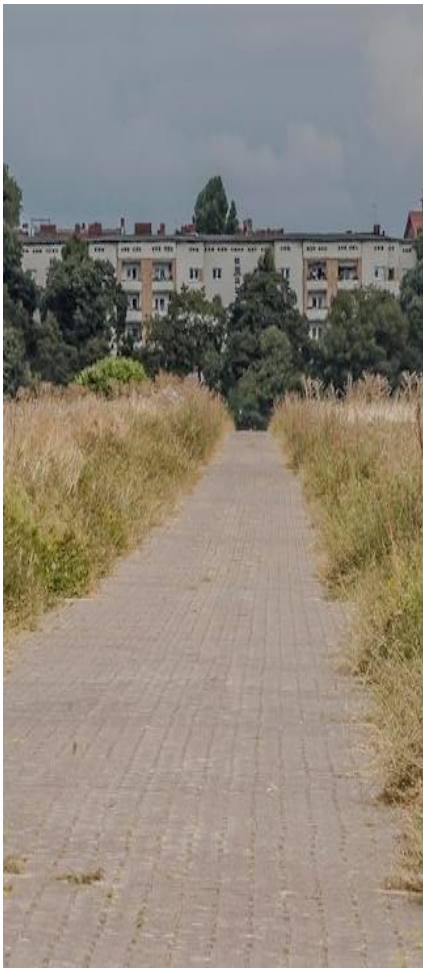

(%) sobre población general

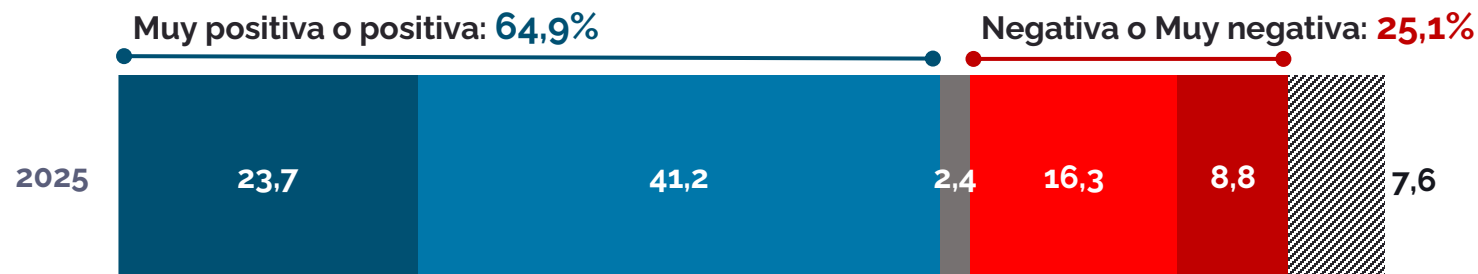

■ Muy positiva  
 ■ Positiva  
 ■ Ni positiva ni negativa  
 ■ Negativa  
 ■ Muy negativa  
 ▨ No sabe/No contesta

# Impacto de la reconfiguración de fronteras por barrios

Como ya sabrá, se va a aprobar el cambio de fronteras entre Rivas y Madrid, estableciendo la M50 y la A3 como nuevos límites. Como consecuencia, los sectores 4 y 5 de la Cañada Real, pasarán a ser gestionados por el Ayuntamiento de Rivas y su población realojada en la Comunidad de Madrid. Esto supondrá el desmantelamiento de la cañada real a su paso por Rivas ¿Cómo valora esta medida en términos de impacto para la vida en el municipio?



(%) sobre barrios Rivas-Vaciamadrid

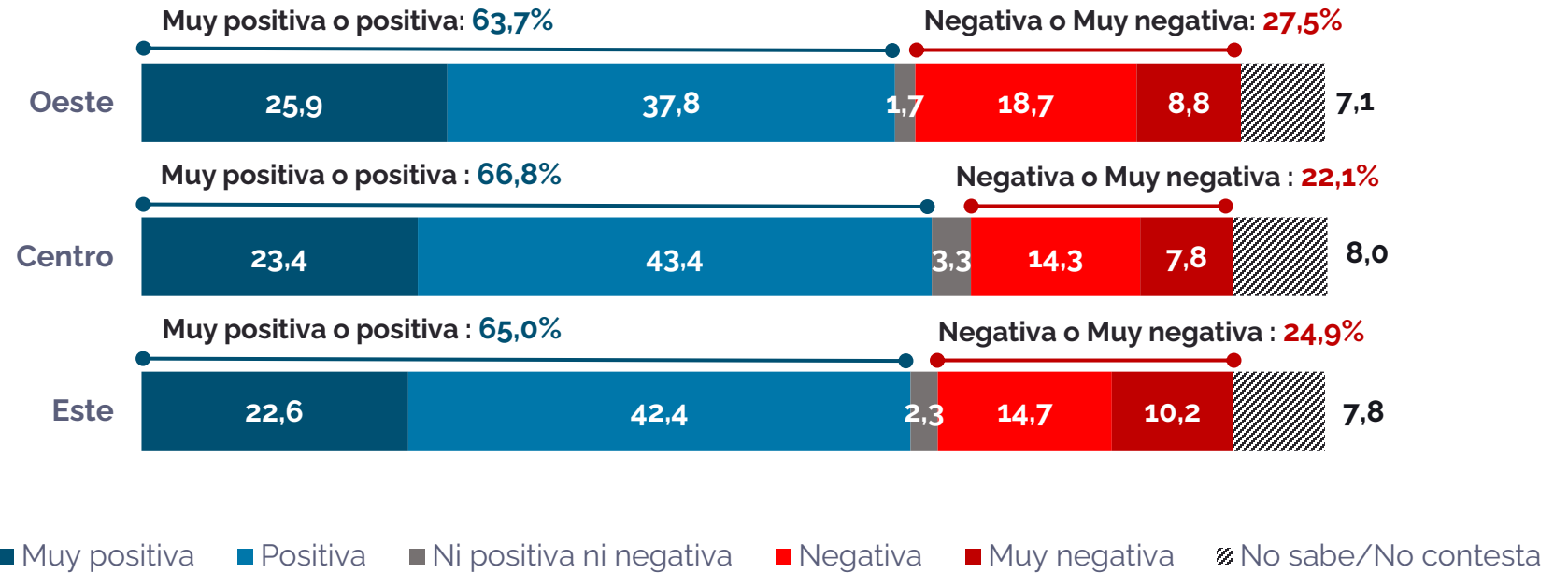

# Los problemas de Rivas-Vaciamadrid

En términos generales, ¿cuál o cuáles considera Vd. que son los problemas más importantes que tiene actualmente el municipio de Rivas?

Total de menciones sobre población general (%)

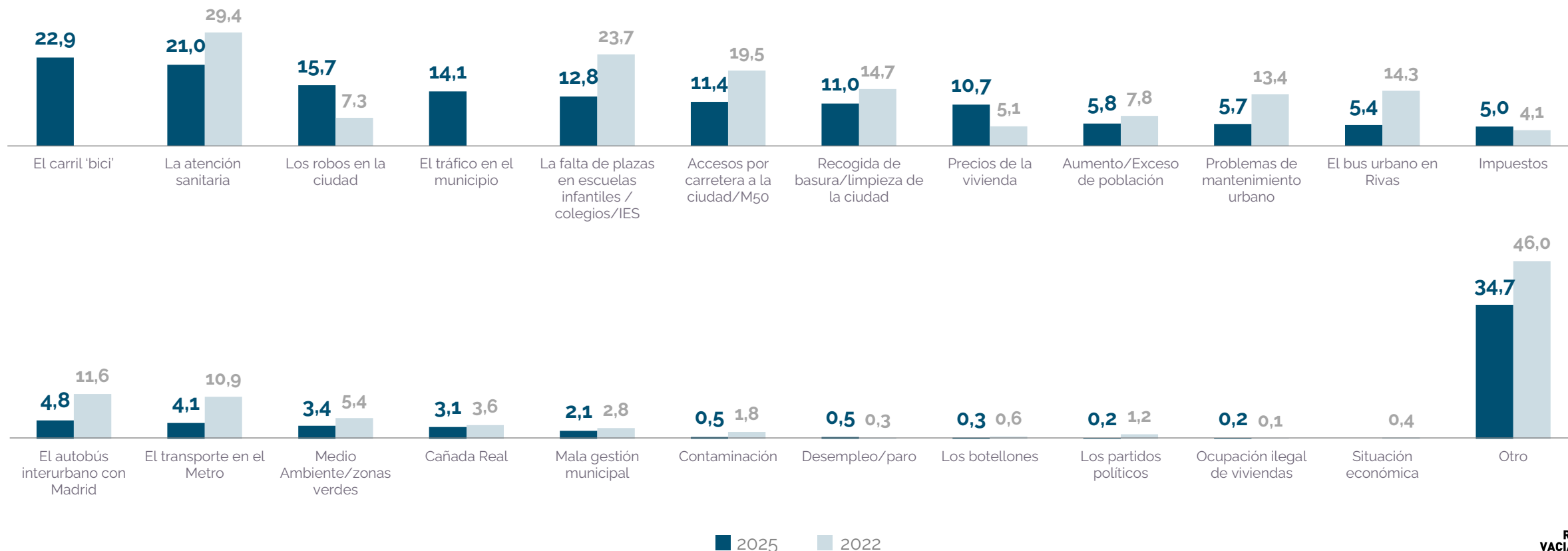

\*En la presente edición se incluyen problemas que no aparecían en 2022, no existiendo precedente con el que realizar comparación.

# Los problemas de Rivas-Vaciamadrid

En términos generales, ¿cuál o cuáles considera Vd. que son los problemas más importantes que tiene actualmente el municipio de Rivas?

El 34,7% de los encuestados menciona "otro" problema no contemplado en la lista

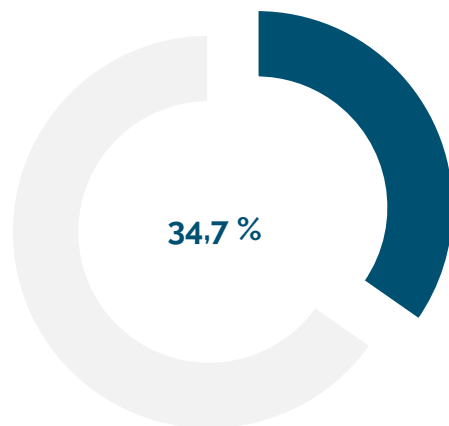

% sobre población general

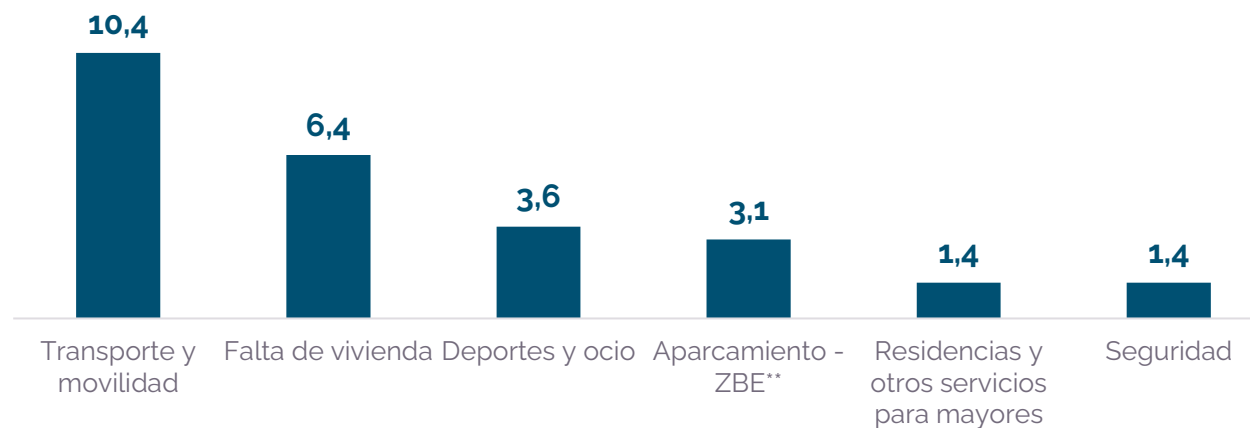

\* Algunas categorías son fruto de la siguiente recategorización: "Transporte y movilidad" (Transporte sin especificar + Movilidad), "Deportes y ocio" (Instalaciones deportivas + Escasez de comercios + Falta de actividades de ocio y cultura), "Aparcamiento - ZBE" (Falta de aparcamiento + Zonas de bajas emisiones).

\*\*Zona de Bajas Emisiones (ZBE)

# Los problemas de Rivas-Vaciamadrid por barrios

En términos generales, ¿cuál o cuáles considera Vd. que son los problemas más importantes que tiene actualmente el municipio de Rivas?

(%) de total de menciones sobre barrios Rivas-Vaciamadrid

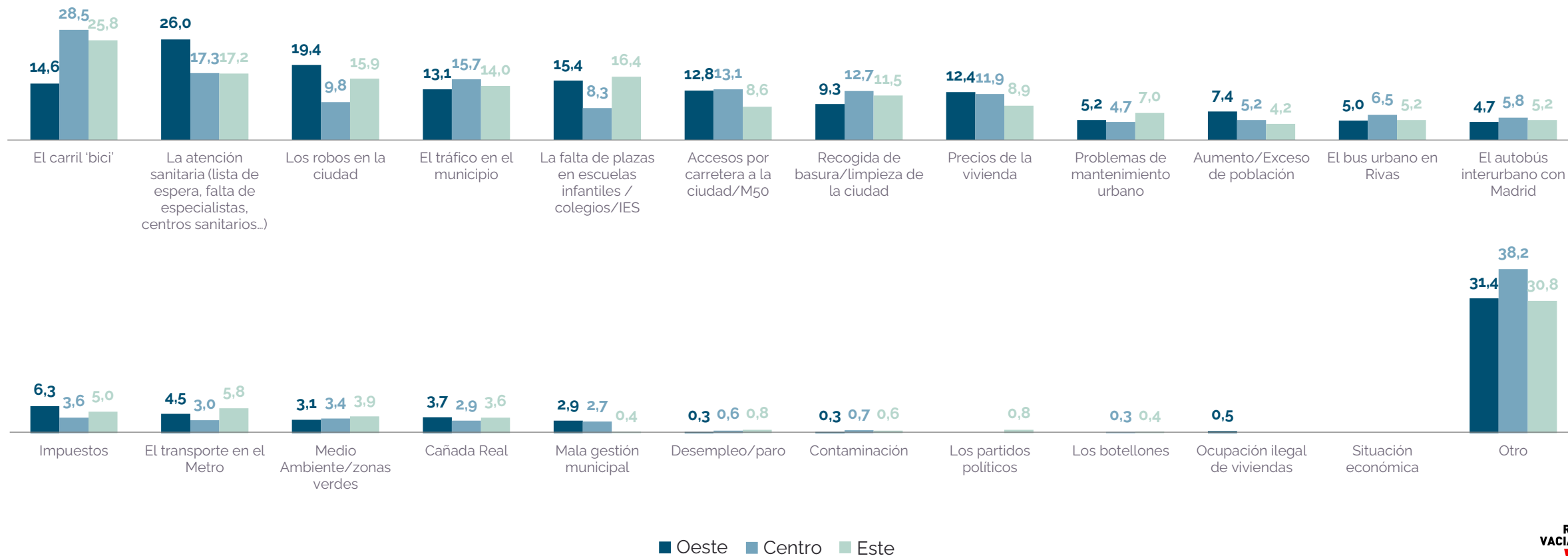

# Los problemas de Rivas-Vaciamadrid por barrios

En términos generales, ¿cuál o cuáles considera Vd. que son los problemas más importantes que tiene actualmente el municipio de Rivas?

(%) Total de menciones de "otros" problemas por barrios

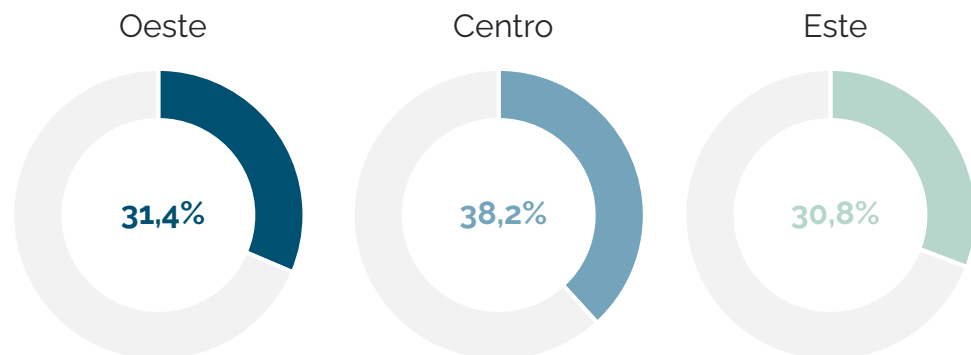

% sobre barrios Rivas-Vaciamadrid

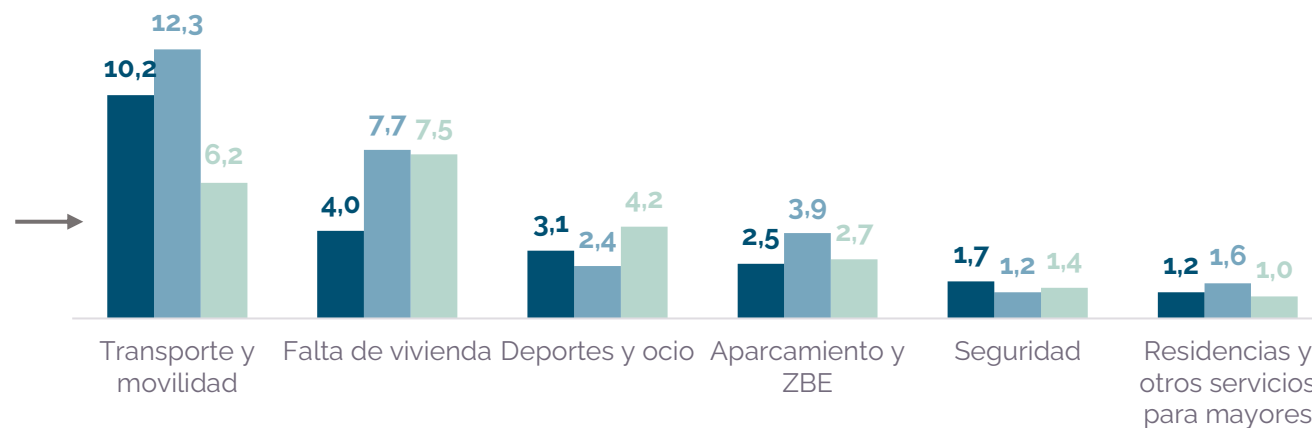

■ Oeste ■ Centro ■ Este

\* Algunas categorías son fruto de la siguiente recategorización: "Transporte y movilidad" (Transporte sin especificar + Movilidad), "Deportes y ocio" (Instalaciones deportivas + Escasez de comercios + Falta de actividades de ocio y cultura), "Aparcamiento - ZBE" (Falta de aparcamiento + Zonas de bajas emisiones).

# Los problemas de Rivas-Vaciamadrid por edad

En términos generales, ¿cuál o cuáles considera Vd. que son los problemas más importantes que tiene actualmente el municipio de Rivas?

(%) de total de menciones por grupos de edad

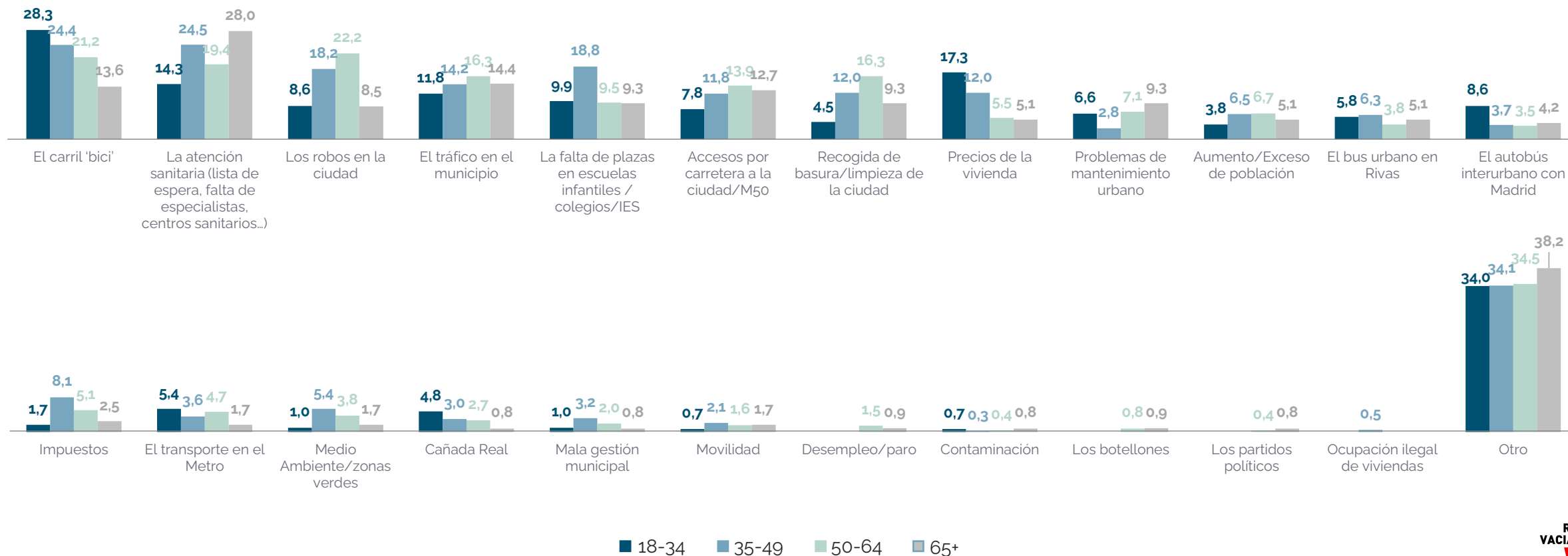

# Los problemas de Rivas-Vaciamadrid por edad

En términos generales, ¿cuál o cuáles considera Vd. que son los problemas más importantes que tiene actualmente el municipio de Rivas?

(%) Total de menciones de "otros" problemas por grupos de edad

% sobre grupos de edad

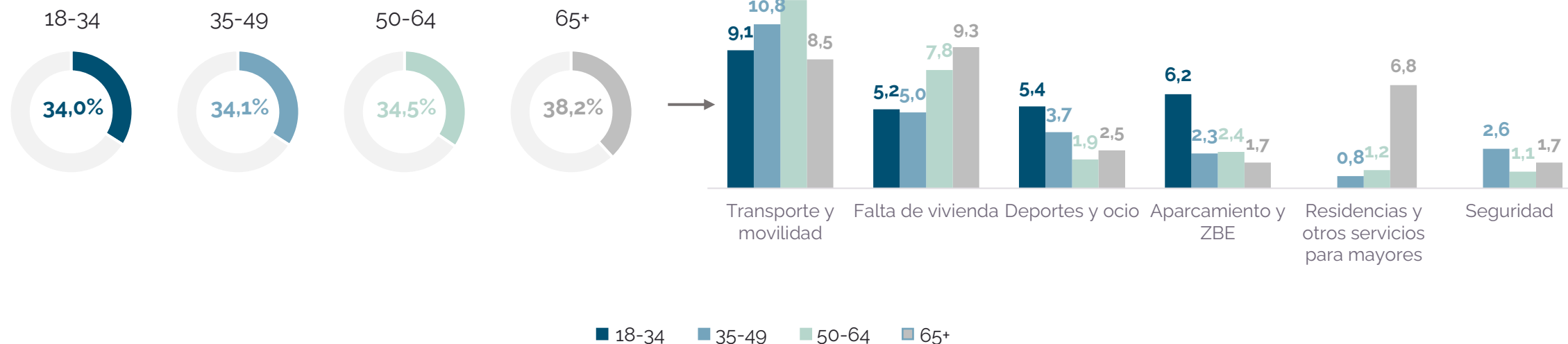

\*Algunas categorías son fruto de la siguiente recategorización: "Transporte y movilidad" (Transporte sin especificar + Movilidad), "Deportes y ocio" (Instalaciones deportivas + Escasez de comercios + Falta de actividades de ocio y cultura), "Aparcamiento - ZBE" (Falta de aparcamiento + Zonas de bajas emisiones).

\*\*Zona de Bajas Emisiones (ZBE)

# Los problemas que más afectan a la gente

¿Y qué problema o problemas le afectan personalmente más a usted?

Total de menciones sobre población general (%)

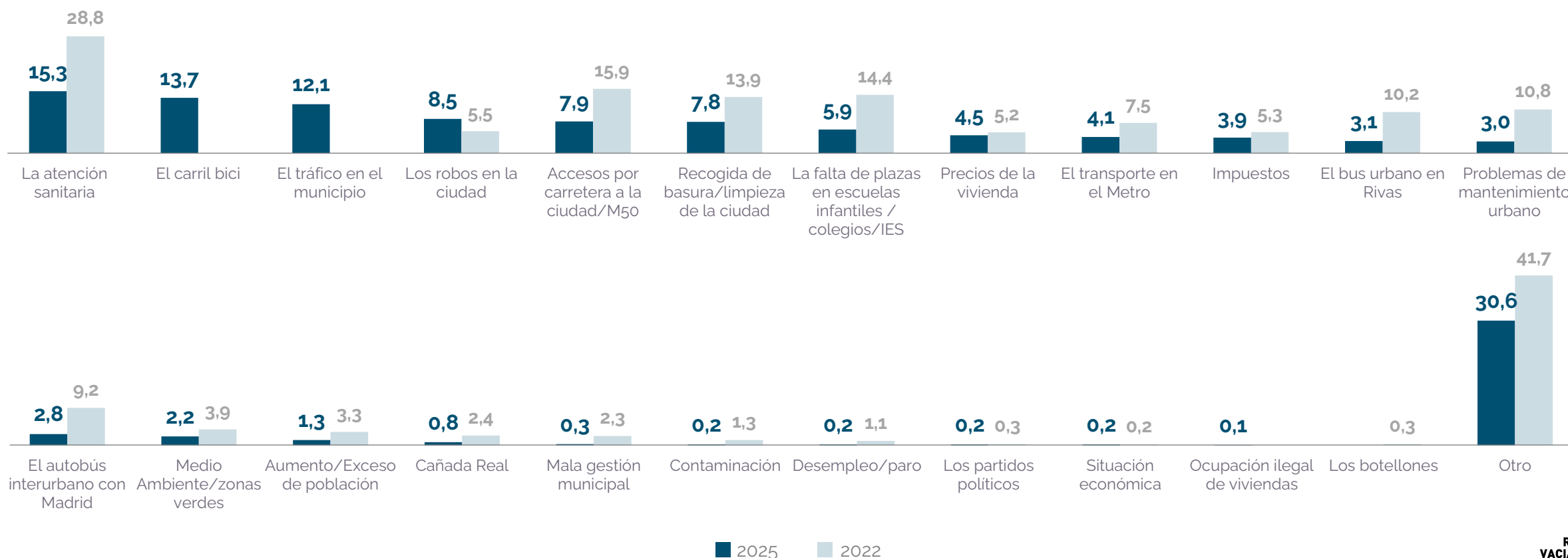

\*En la presente edición se incluyen problemas que no aparecían en 2022, no existiendo precedente con el que realizar comparación.

# Los problemas que más afectan a la gente

¿Y qué problema o problemas le afectan personalmente más a usted?

El 30,6% de los encuestados mencionó "otro" problema no contemplado en la lista

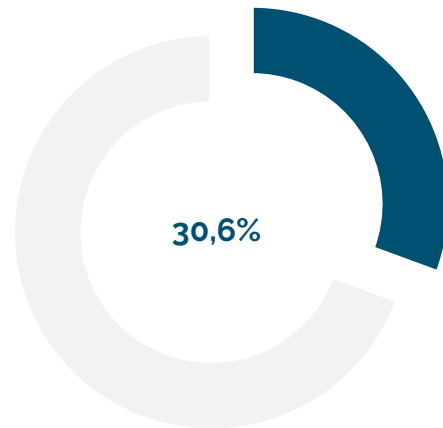

Porcentaje sobre la población general

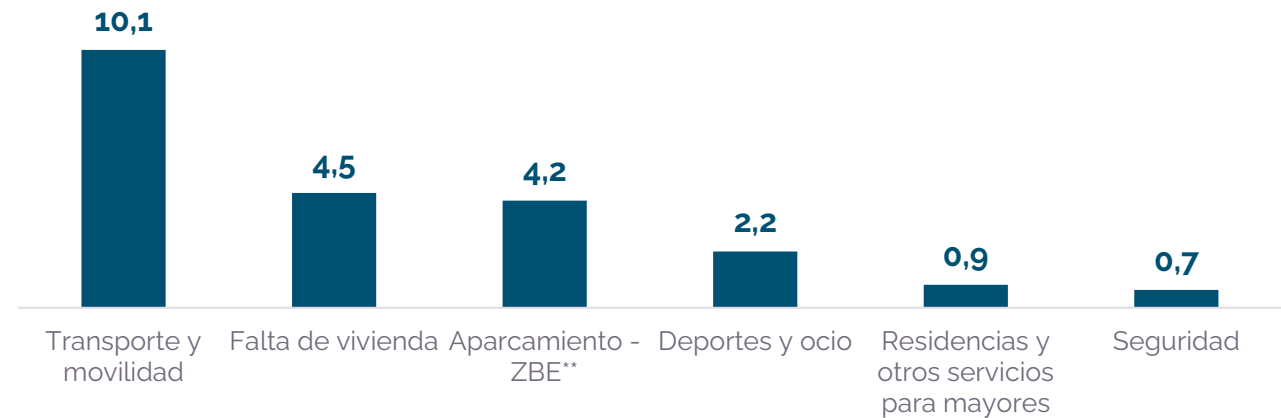

\*Algunas categorías son fruto de la siguiente recategorización: "Transporte y movilidad" (Transporte sin especificar + Movilidad), "Deportes y ocio" (Instalaciones deportivas + Escasez de comercios + Falta de actividades de ocio y cultura), "Aparcamiento - ZBE" (Falta de aparcamiento + Zonas de bajas emisiones).

\*\*Zona de Bajas Emisiones (ZBE)

# Los problemas que más afectan a la gente por barrios

¿Y qué problema o problemas le afectan personalmente más a usted?

(%) de total de menciones sobre barrios Rivas-Vaciamadrid

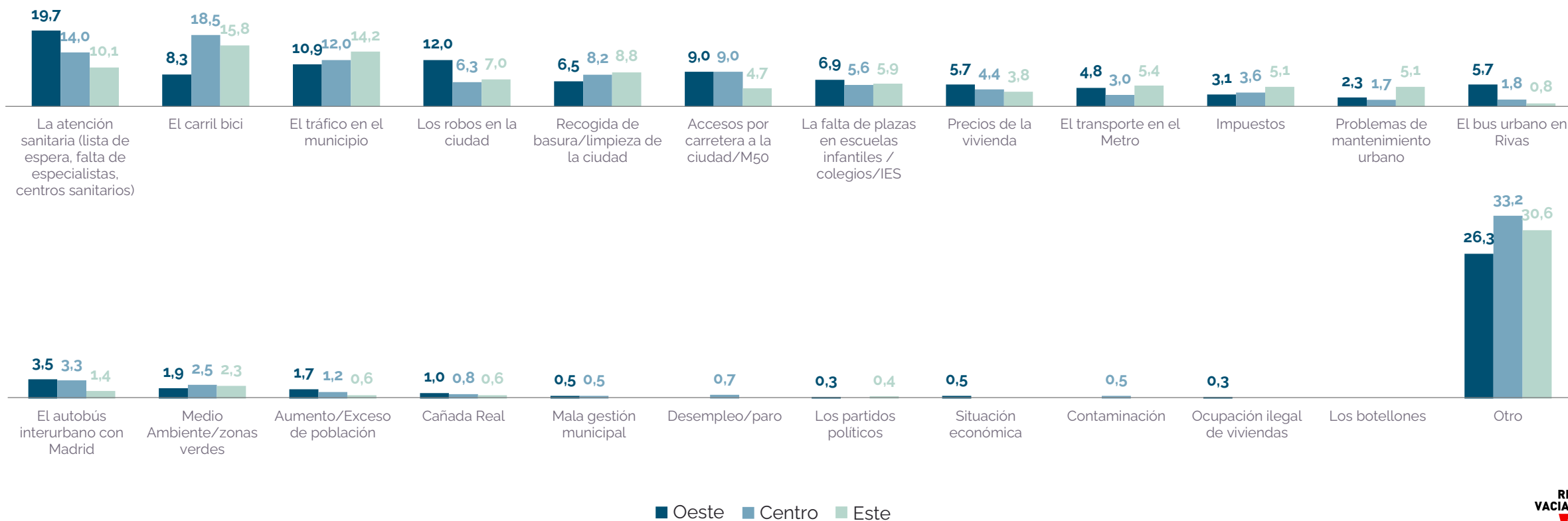

# Los problemas que más afectan a la gente por barrios

¿Y qué problema o problemas le afectan personalmente más a usted?

(%) Total de menciones de "otros" problemas por barrios

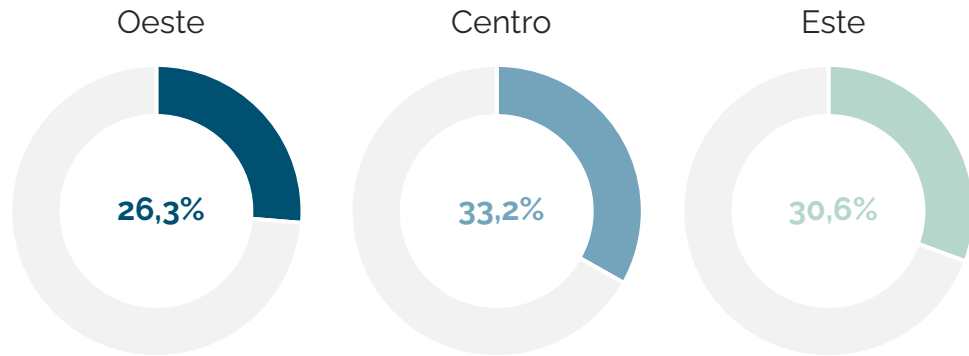

% sobre barrios Rivas-Vaciamadrid

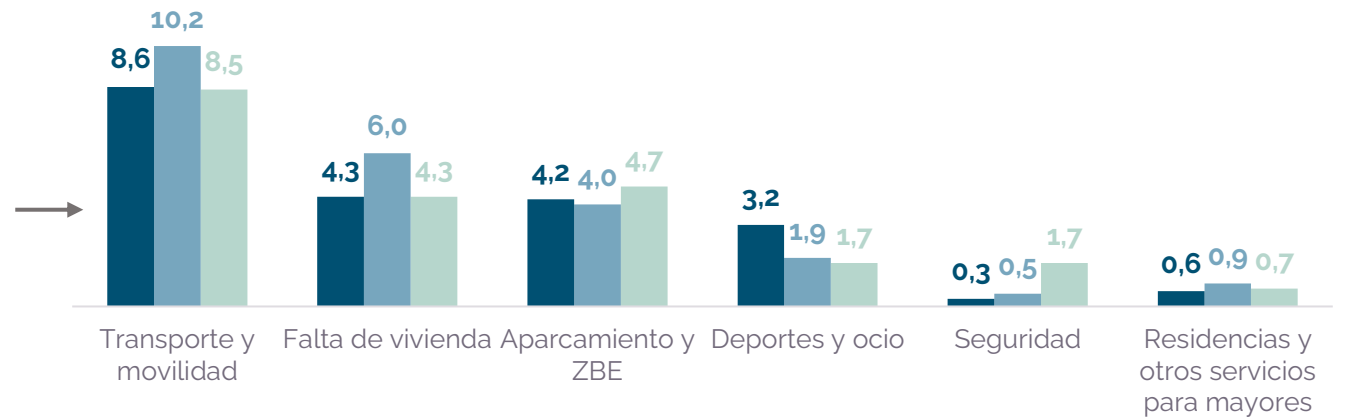

■ Oeste ■ Centro ■ Este

\* Algunas categorías son fruto de la siguiente recategorización: "Transporte y movilidad" (Transporte sin especificar + Movilidad), "Deportes y ocio" (Instalaciones deportivas + Escasez de comercios + Falta de actividades de ocio y cultura), "Aparcamiento - ZBE" (Falta de aparcamiento + Zonas de bajas emisiones).

\*\*Zona de Bajas Emisiones (ZBE)

# Los problemas que más afectan a la gente por edad

¿Y qué problema o problemas le afectan personalmente más a usted?

(%) de total de menciones por grupos de edad

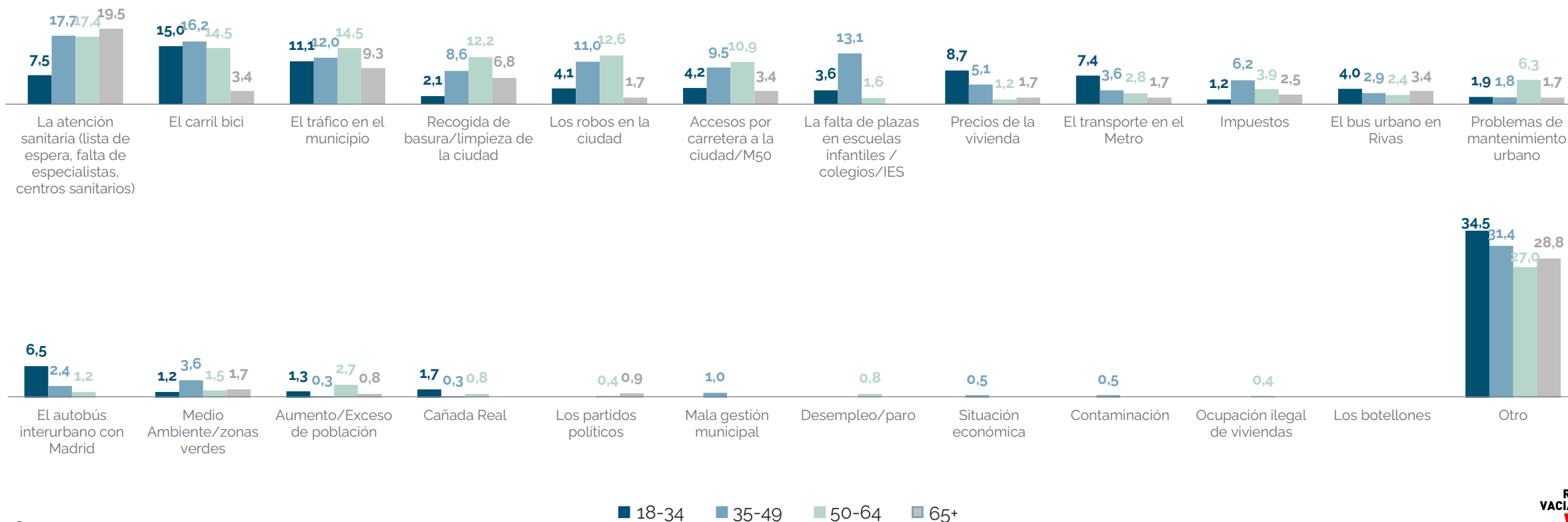

# Los problemas que más afectan a la gente por edad

¿Y qué problema o problemas le afectan personalmente más a usted?

(%) Total de menciones de "otros" problemas por grupos de edad

% sobre grupos de edad

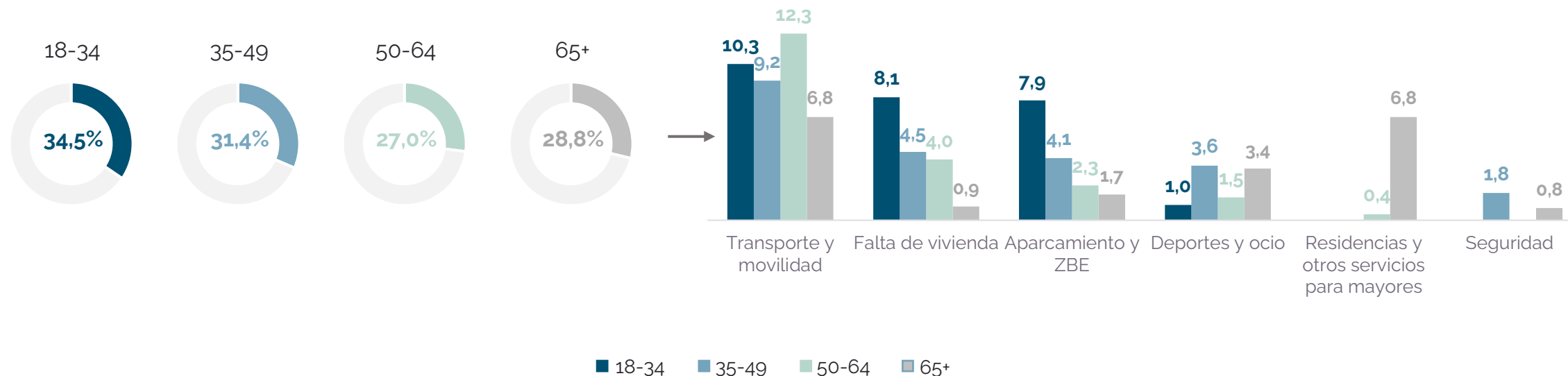

\*Algunas categorías son fruto de la siguiente recategorización: "Transporte y movilidad" (Transporte sin especificar + Movilidad), "Deportes y ocio" (Instalaciones deportivas + Escasez de comercios + Falta de actividades de ocio y cultura), "Aparcamiento - ZBE" (Falta de aparcamiento + Zonas de bajas emisiones).

\*\*Zona de Bajas Emisiones (ZBE)

## **2. Conocimiento y valoración de los servicios públicos ripenses**

Valoración ciudadana del estado actual  
de los servicios públicos del municipio

# Grado de conocimiento de servicios públicos

A continuación, le voy a citar un conjunto de servicios públicos del Ayuntamiento, me gustaría que me dijera si los conoce y, si es así, que los valore.

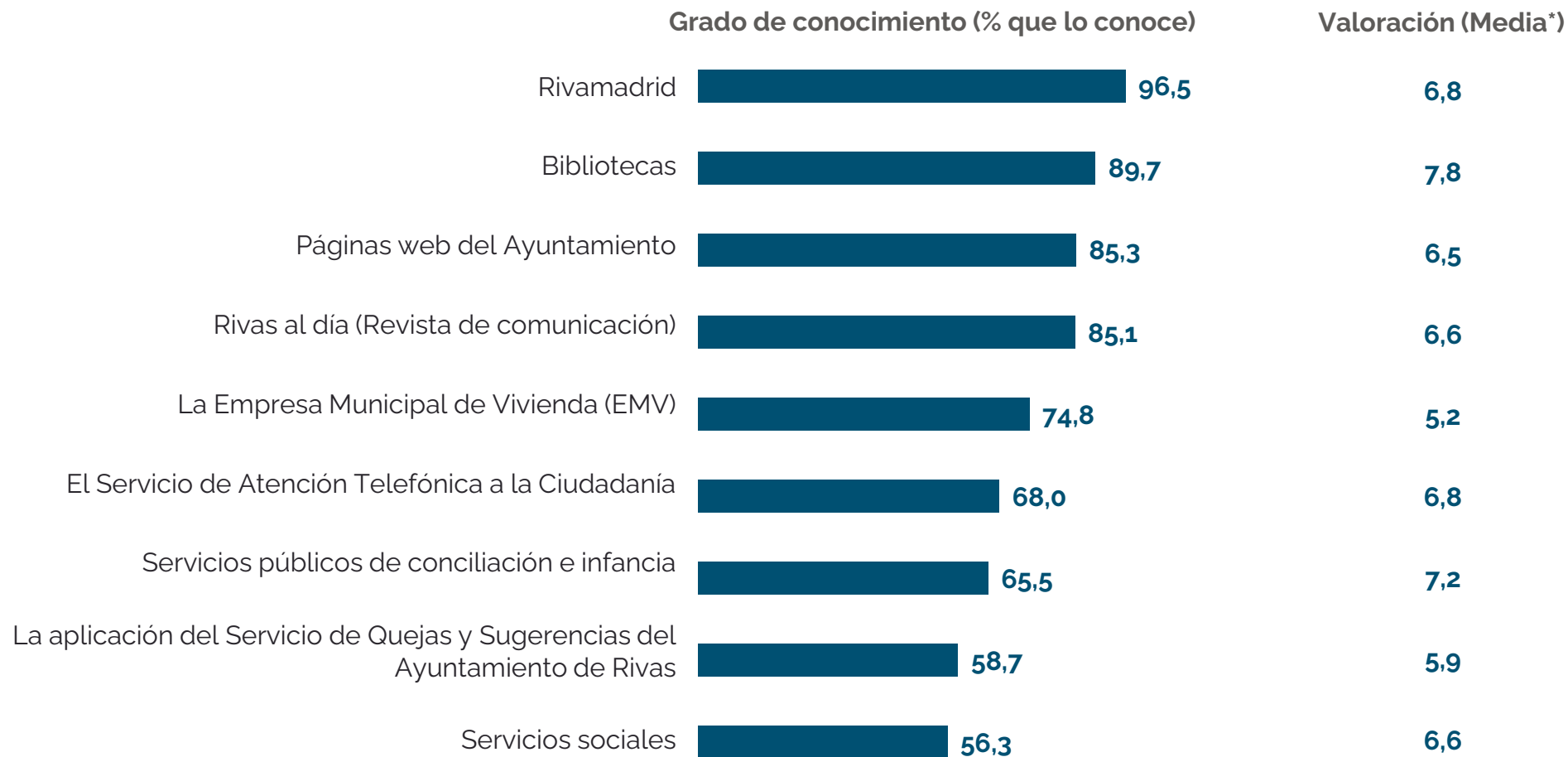

# Grado de conocimiento de servicios públicos por barrios

A continuación, le voy a citar un conjunto de servicios públicos del Ayuntamiento, me gustaría que me dijera si los conoce y, si es así, que los valore.

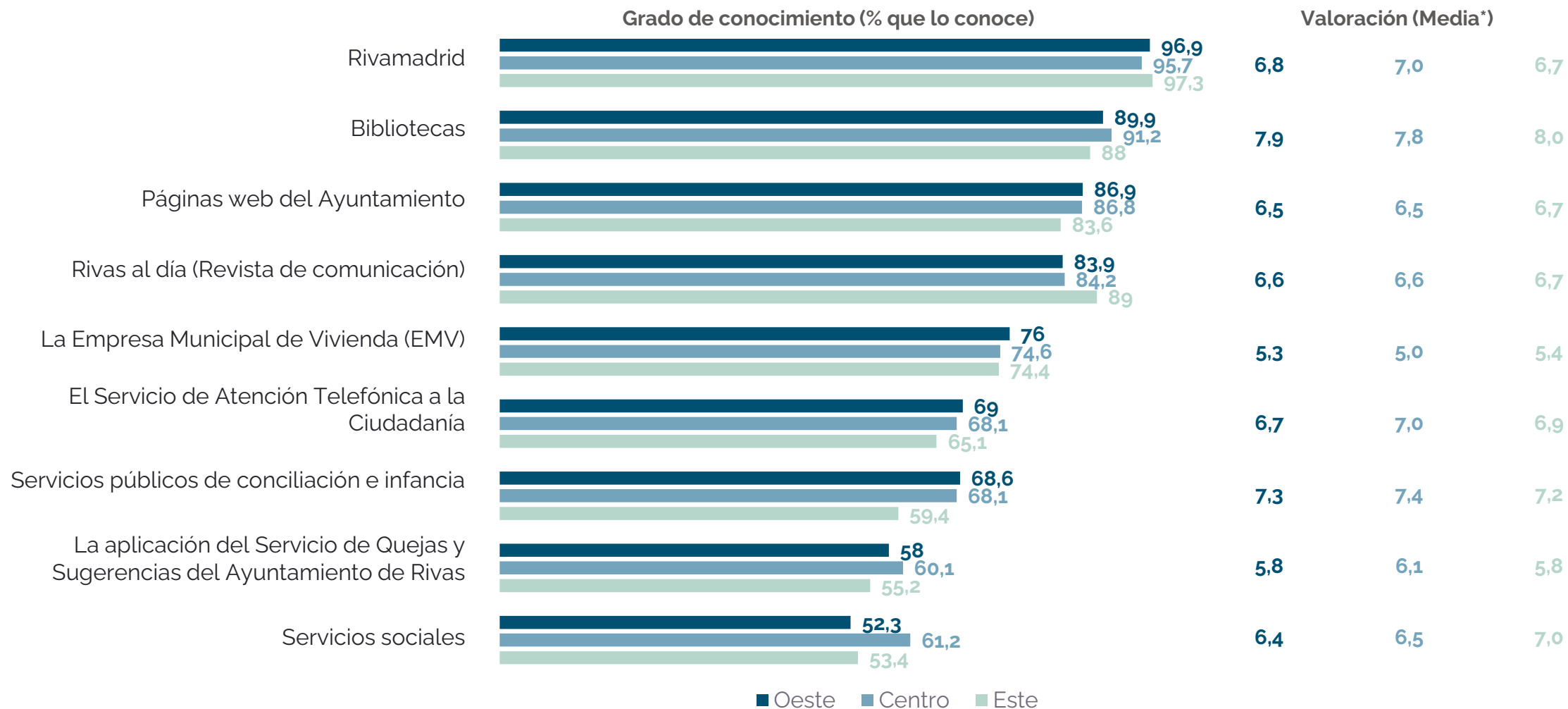

\*Media basada en escala de 10 puntos, dónde 10 equivale a "Muy buena" y 0 a "Muy Mala".

# Valoración de los servicios

¿Podría calificarme, en una escala del 0 a 10, la actuación del Ayuntamiento en cada una de las siguientes áreas?

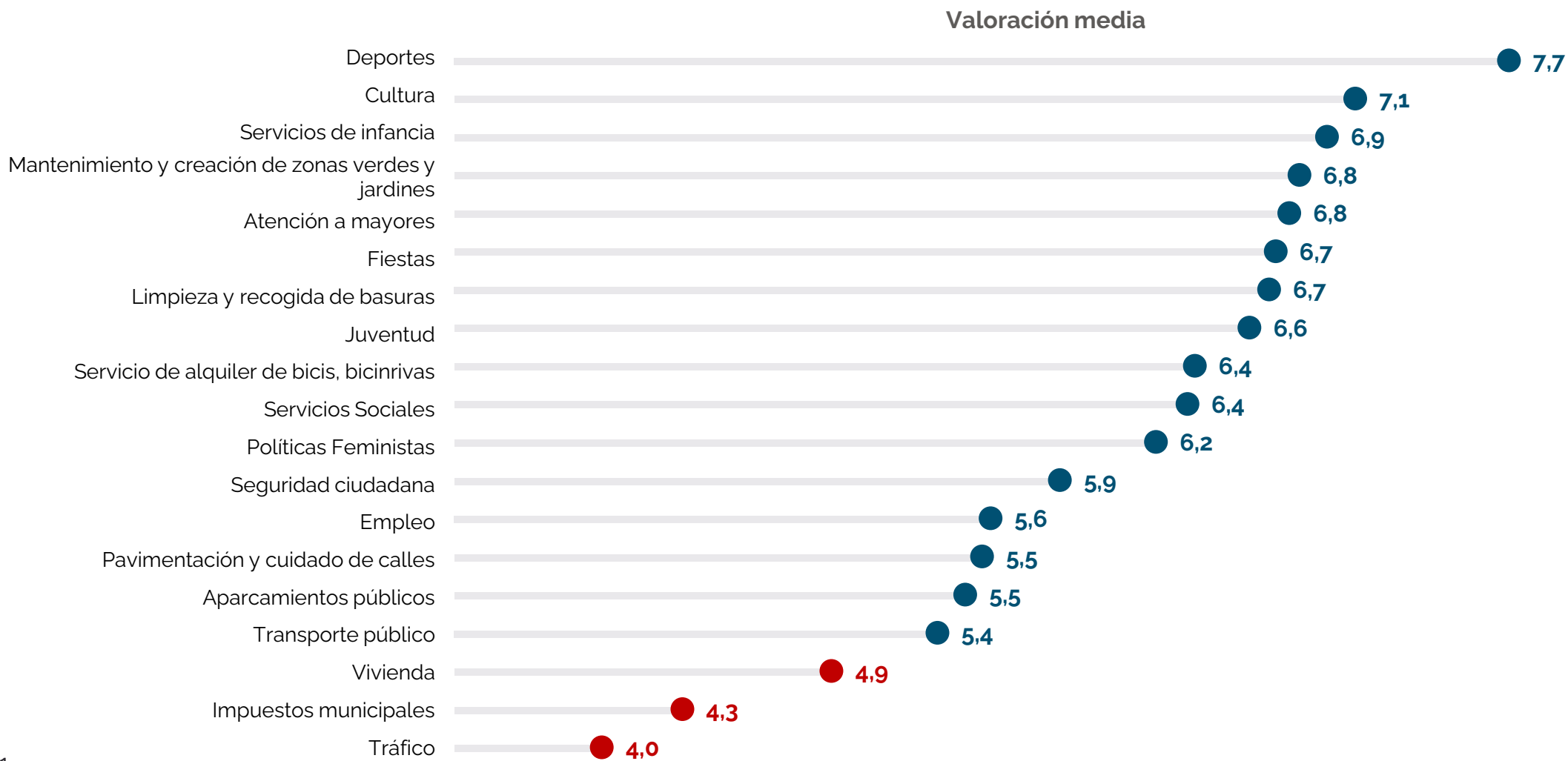

### **3. Valoración de la corporación municipal**

Conocimiento y valoración de líderes y  
partidos del municipio

# Valoración gestión Ayuntamiento

Globalmente, en una escala de 0 a 10, ¿cómo valora la gestión del Ayuntamiento?

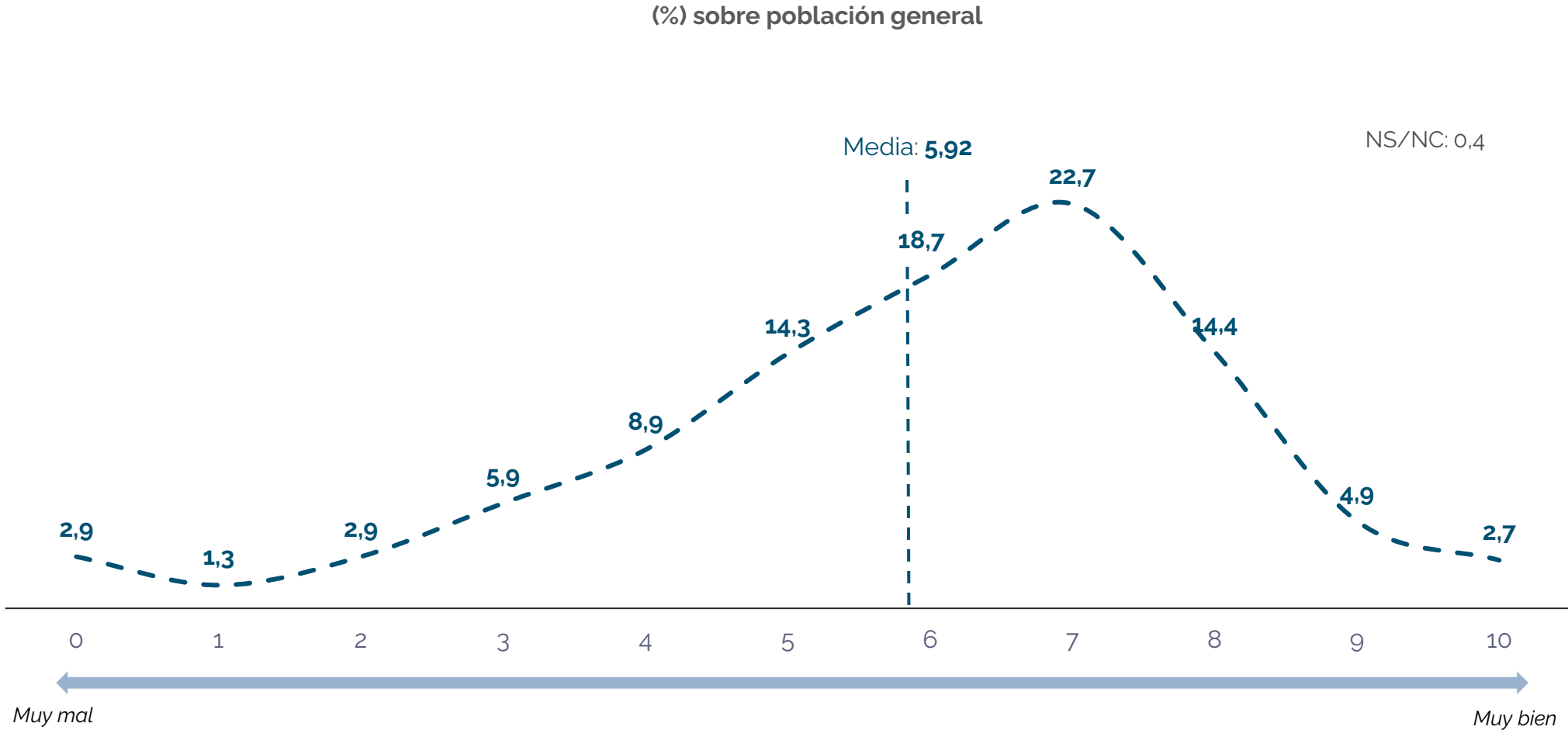

# Valoración gestión Ayuntamiento por barrios

Globalmente, en una escala de 0 a 10, ¿cómo valora la gestión del Ayuntamiento?

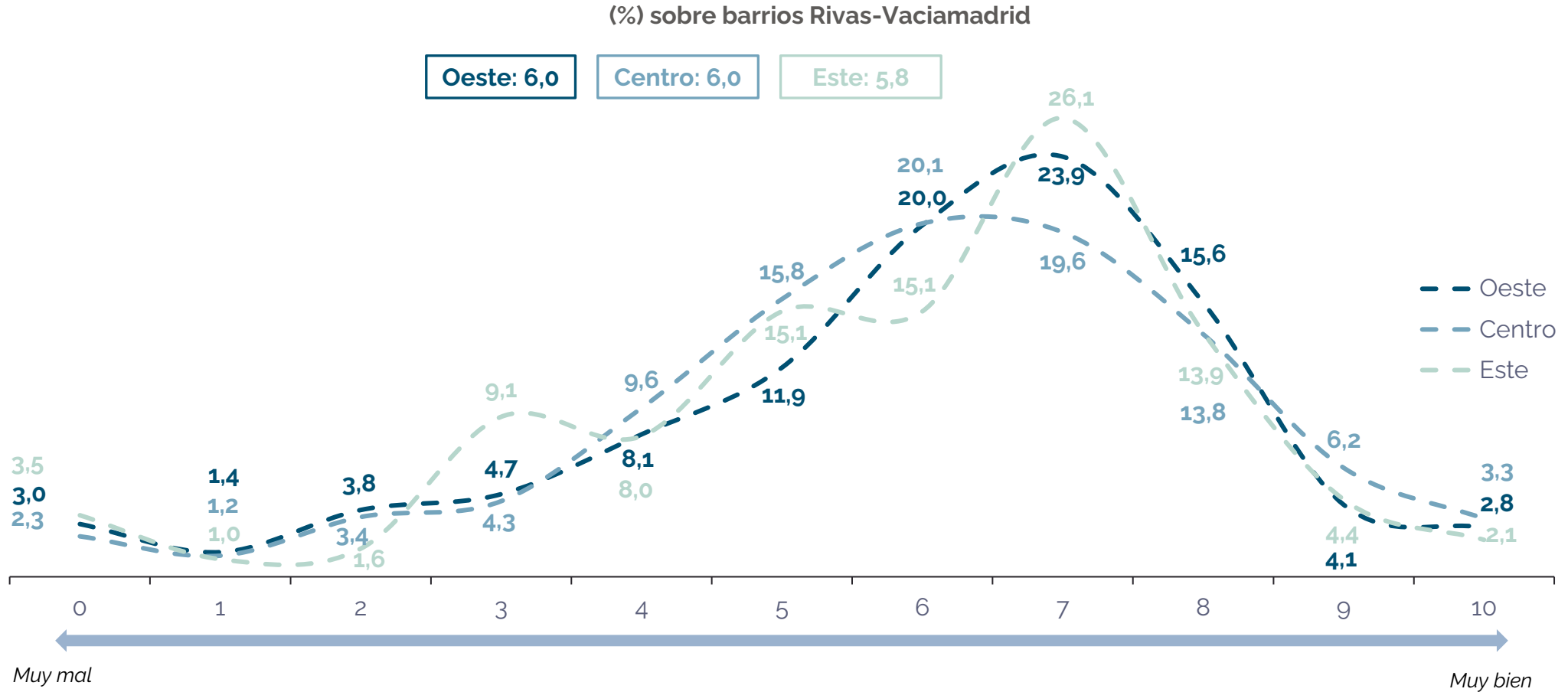

# Conocimiento de la Alcaldesa y su partido

¿Sabría decirme el nombre de la persona que ocupa la Alcaldía de Rivas y el partido al que pertenece?

Conocimiento alcalde/sa (%)

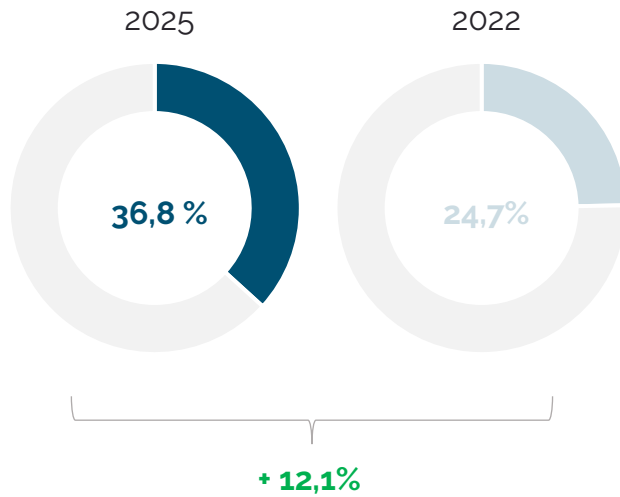

Partido al que pertenece (%)

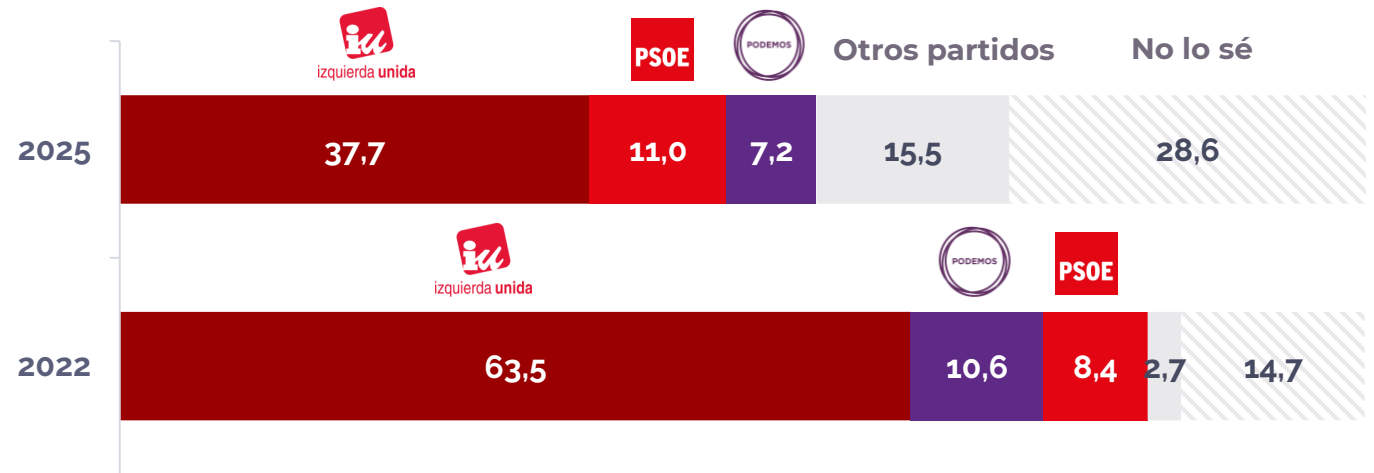

# Conocimiento de la Alcaldesa y su partido por barrios

¿Sabría decirme el nombre de la persona que ocupa la Alcaldía de Rivas y el partido al que pertenece?

Conocimiento alcalde/sa por barrios (%)

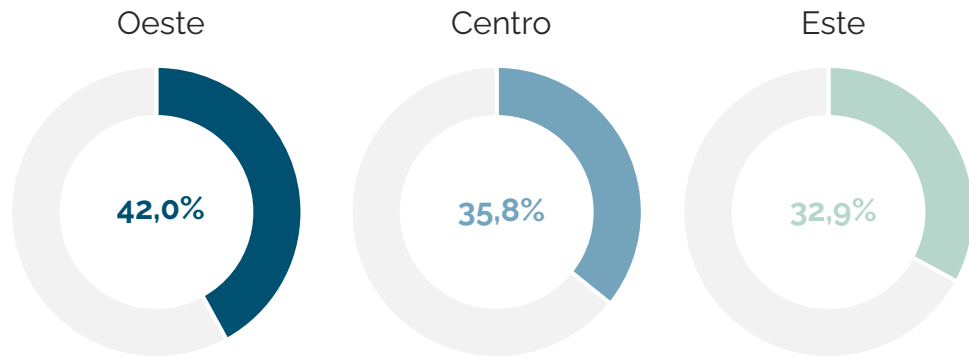

Partido al que pertenece por barrios (%)

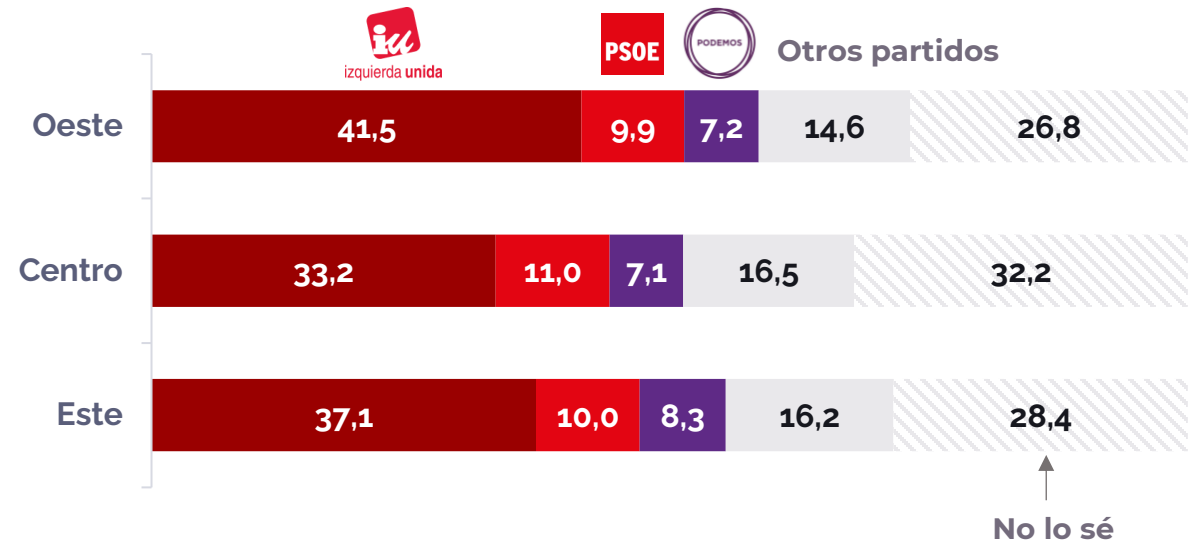

# Partidos en el gobierno de Rivas-Vaciamadrid

¿Podría decirme el nombre de partido o los partidos políticos que gobiernan en Rivas?

Total de menciones\* sobre población general (%)

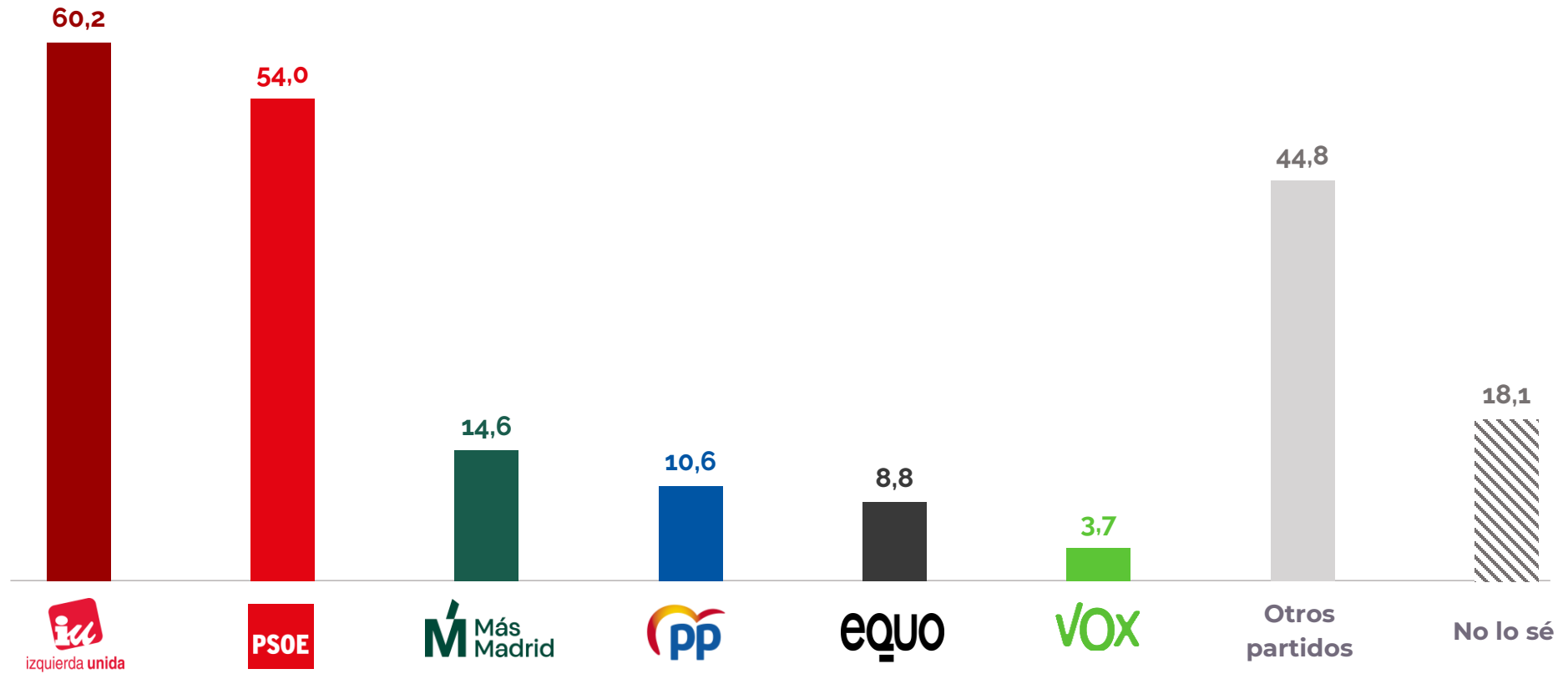

\*Cada encuestado puede responder más de un partido.

# Atributos de la Alcaldesa

¿Qué opinión tiene Vd. de la Alcaldesa de Rivas, Aida Castillejo (IU-Más Madrid-Verdes-Equo), (siendo 0 la valoración más baja y 10 la valoración máxima) en los siguientes aspectos?

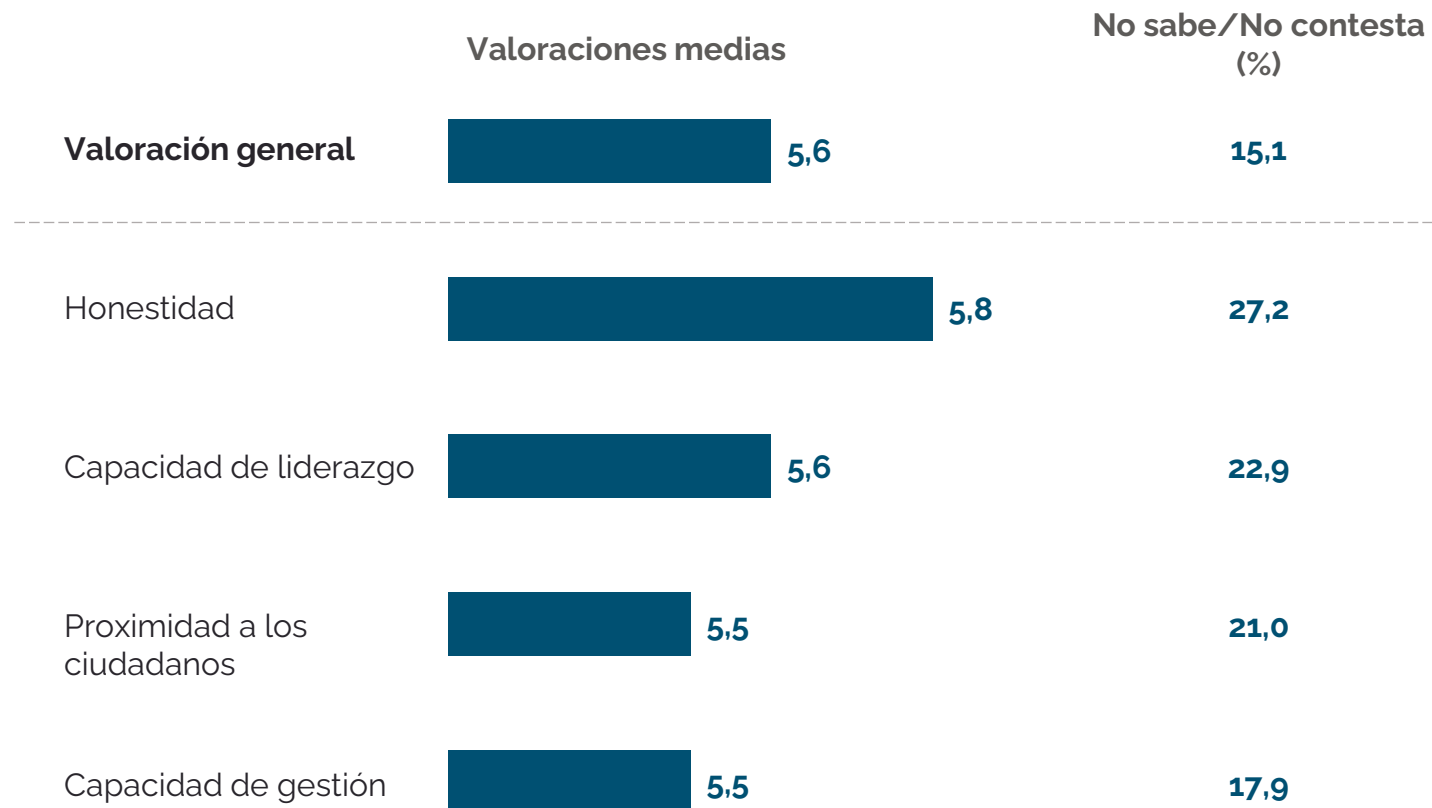

# Atributos de la Alcaldesa por barrios

¿Qué opinión tiene Vd. de la Alcaldesa de Rivas, Aida Castillejo (IU-Más Madrid-Verdes-Equo), (siendo 0 la valoración más baja y 10 la valoración máxima) en los siguientes aspectos?

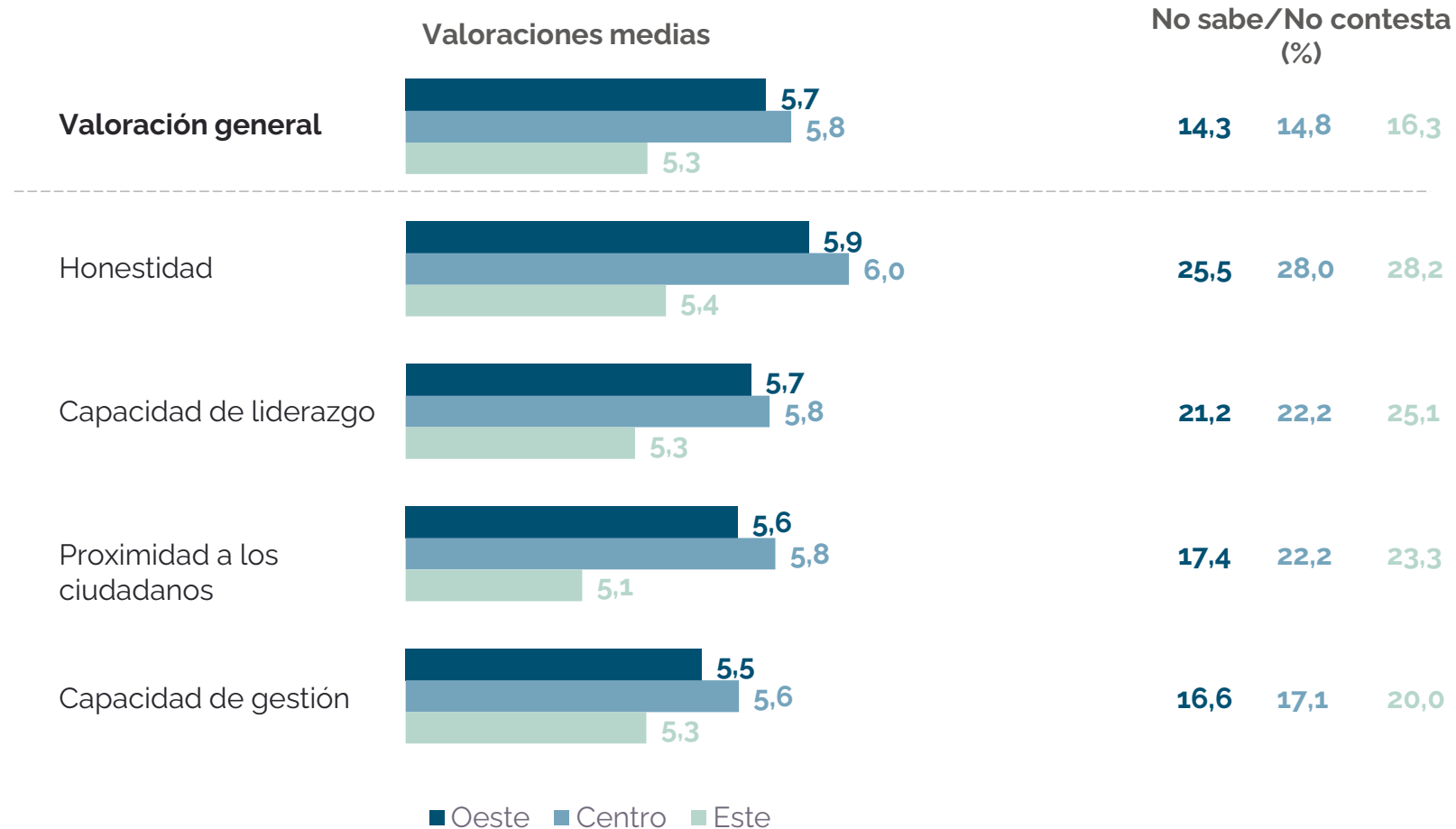

# Atributos de la Alcaldesa por edad

¿Qué opinión tiene Vd. de la Alcaldesa de Rivas, Aida Castillejo (IU-Más Madrid-Verdes-Equo), (siendo 0 la valoración más baja y 10 la valoración máxima) en los siguientes aspectos?

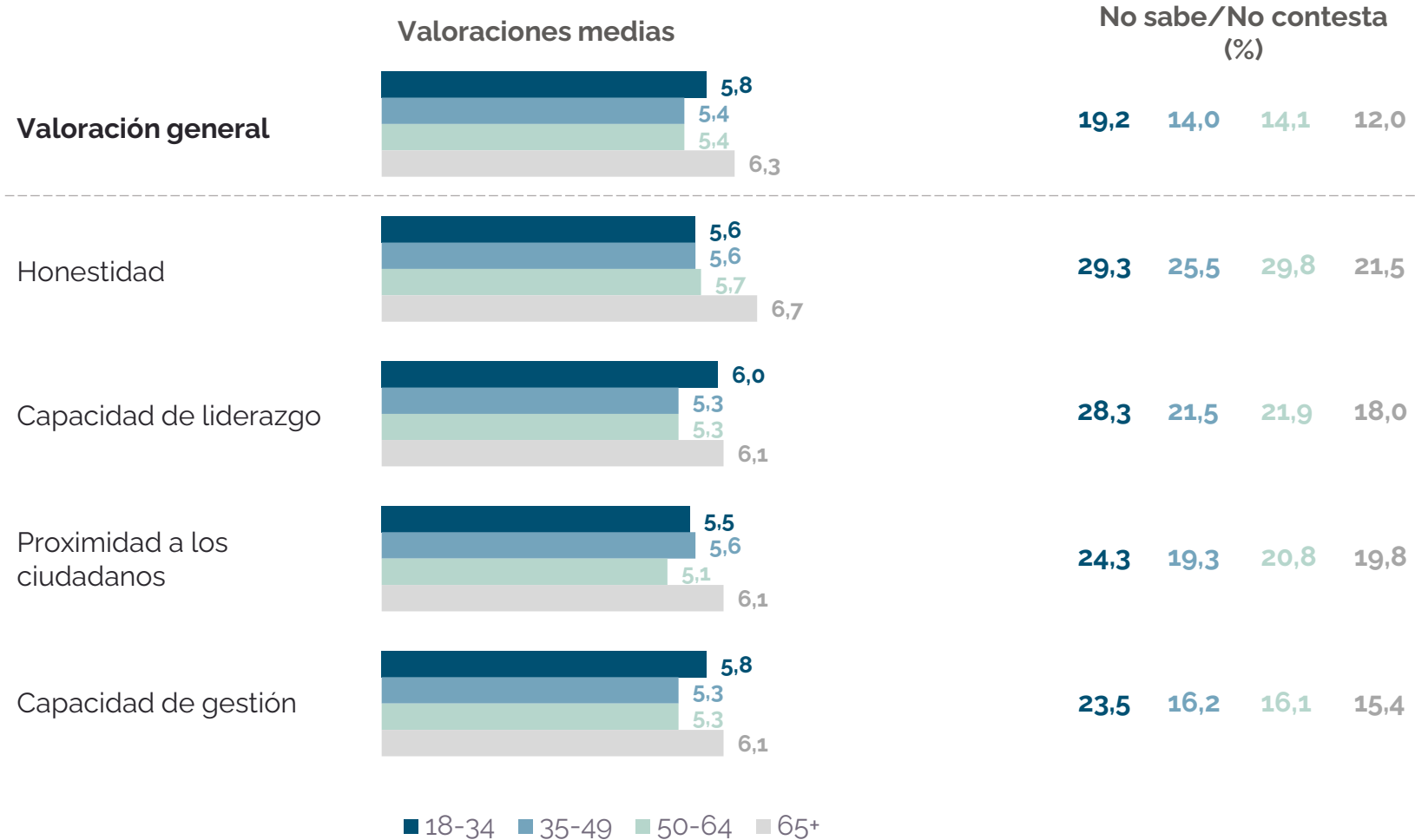

# Conocimiento y valoración de líderes actuales

Y de las siguientes personas que le nombro a continuación, ¿a cuál o cuáles conoce usted?  
Y, ¿cómo valoraría su gestión?

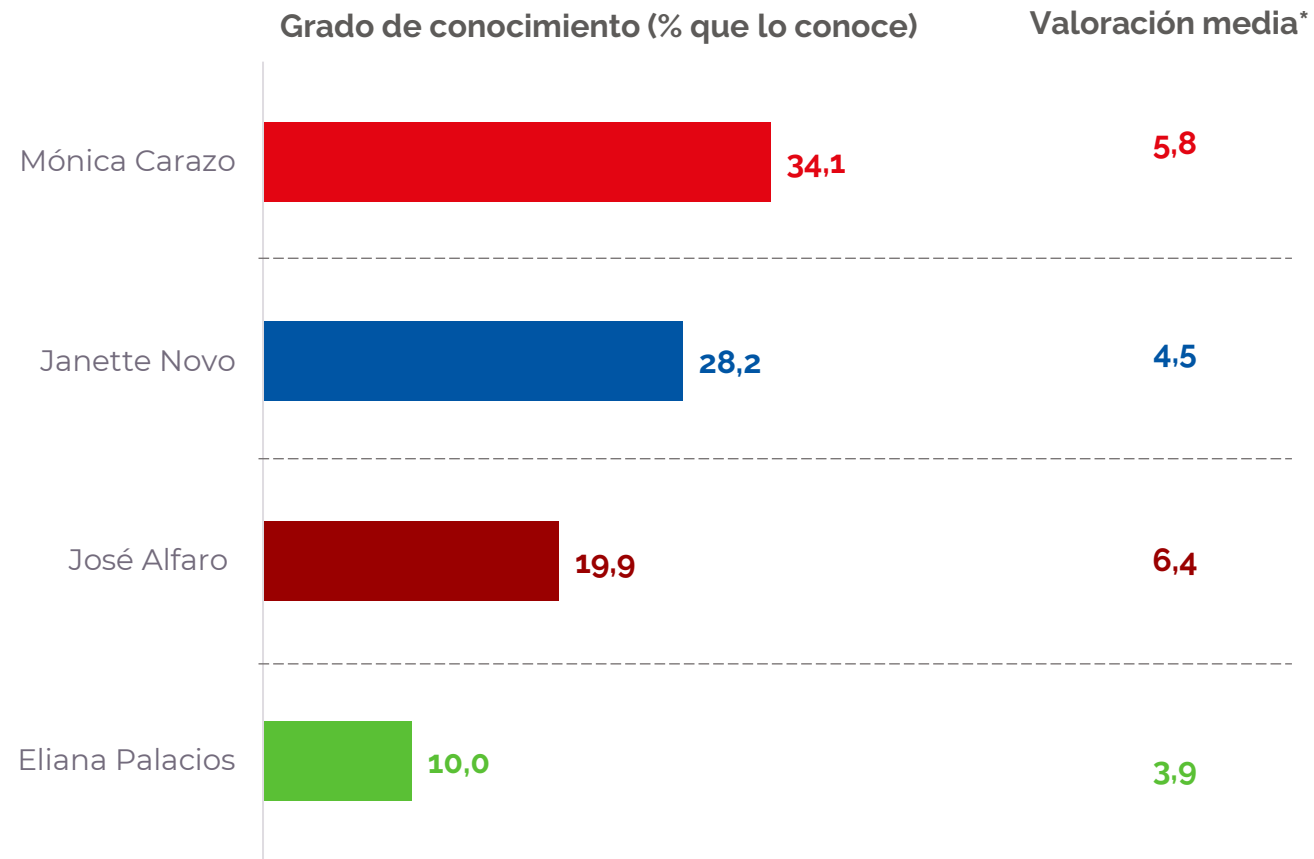

\*Media basada en escala de 10 puntos, dónde 10 equivale a "Muy buena" y 0 a "Muy Mala".

# Conocimiento y valoración de líderes actuales por barrios

Y de las siguientes personas que le nombro a continuación, ¿a cuál o cuáles conoce usted?  
Y, ¿cómo valoraría su gestión?

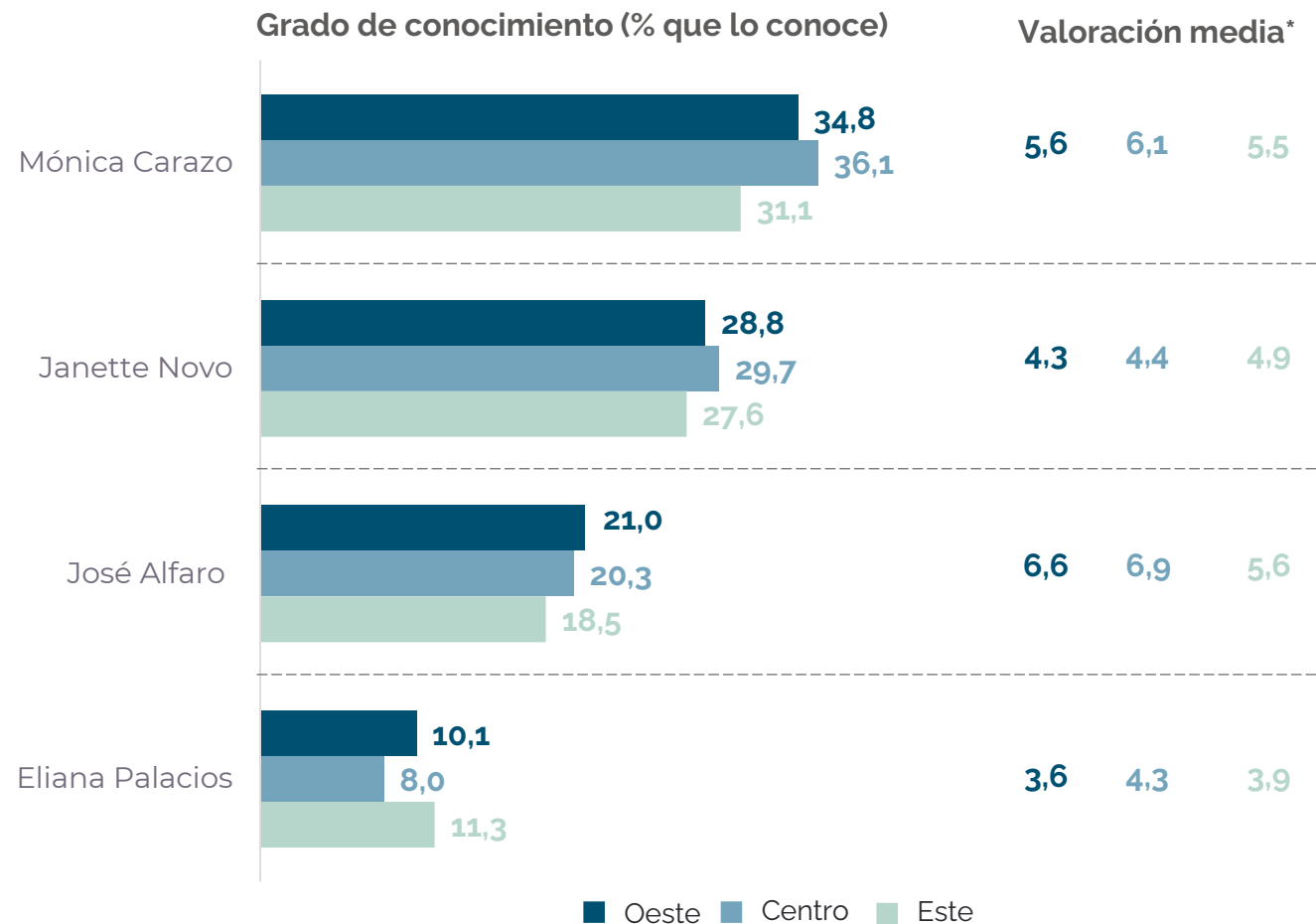

\*Media basados en escala de 10 puntos, dónde 10 equivale a “Muy buena” y 0 a “Muy Mala”.

# Valoración de partidos

¿Cómo valoraría Vd. (siendo 0 la valoración más baja y 10 la valoración máxima) los grupos municipales de Rivas?

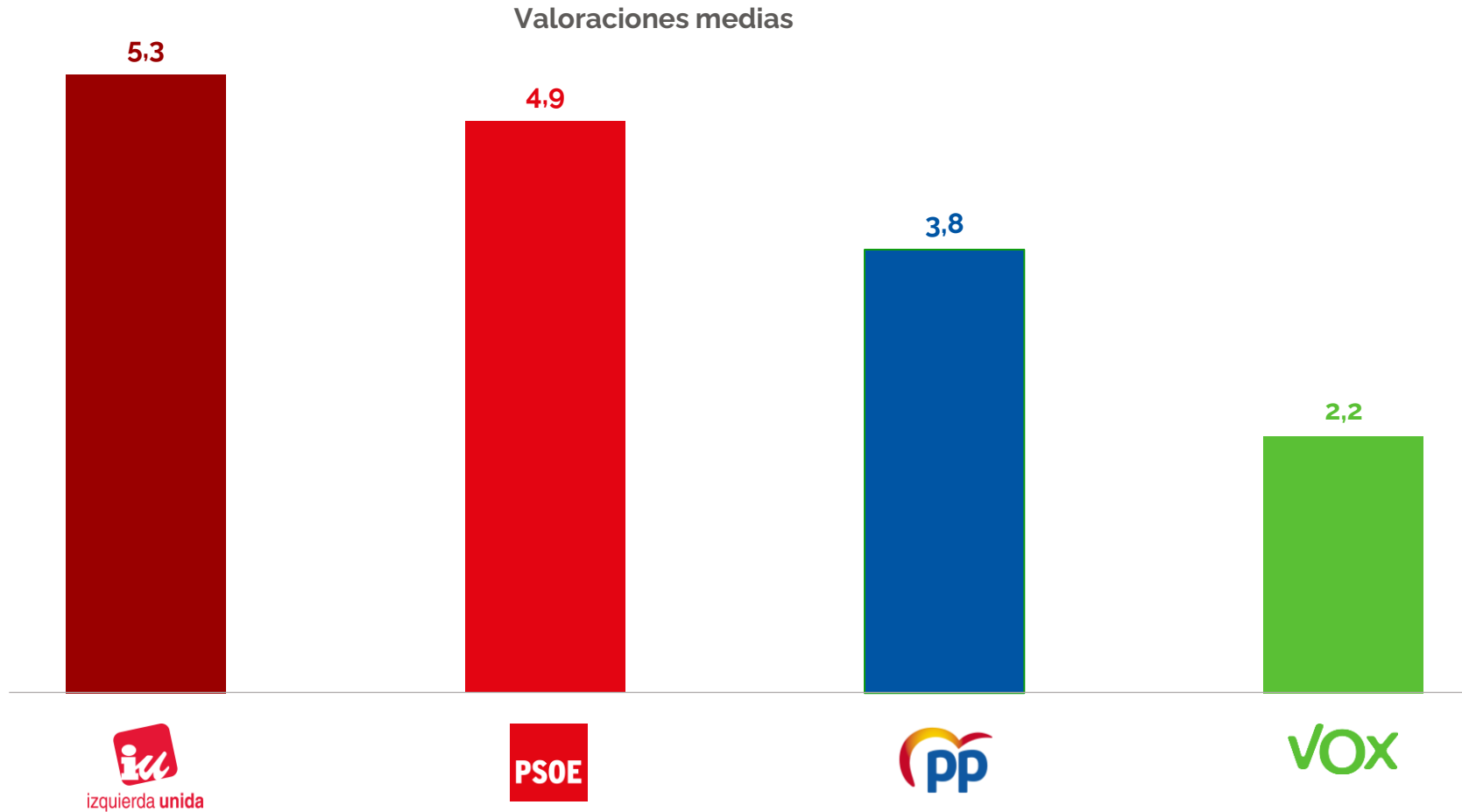

# Valoración de partidos por barrios

¿Cómo valoraría Vd. (siendo 0 la valoración más baja y 10 la valoración máxima) los grupos municipales de Rivas?

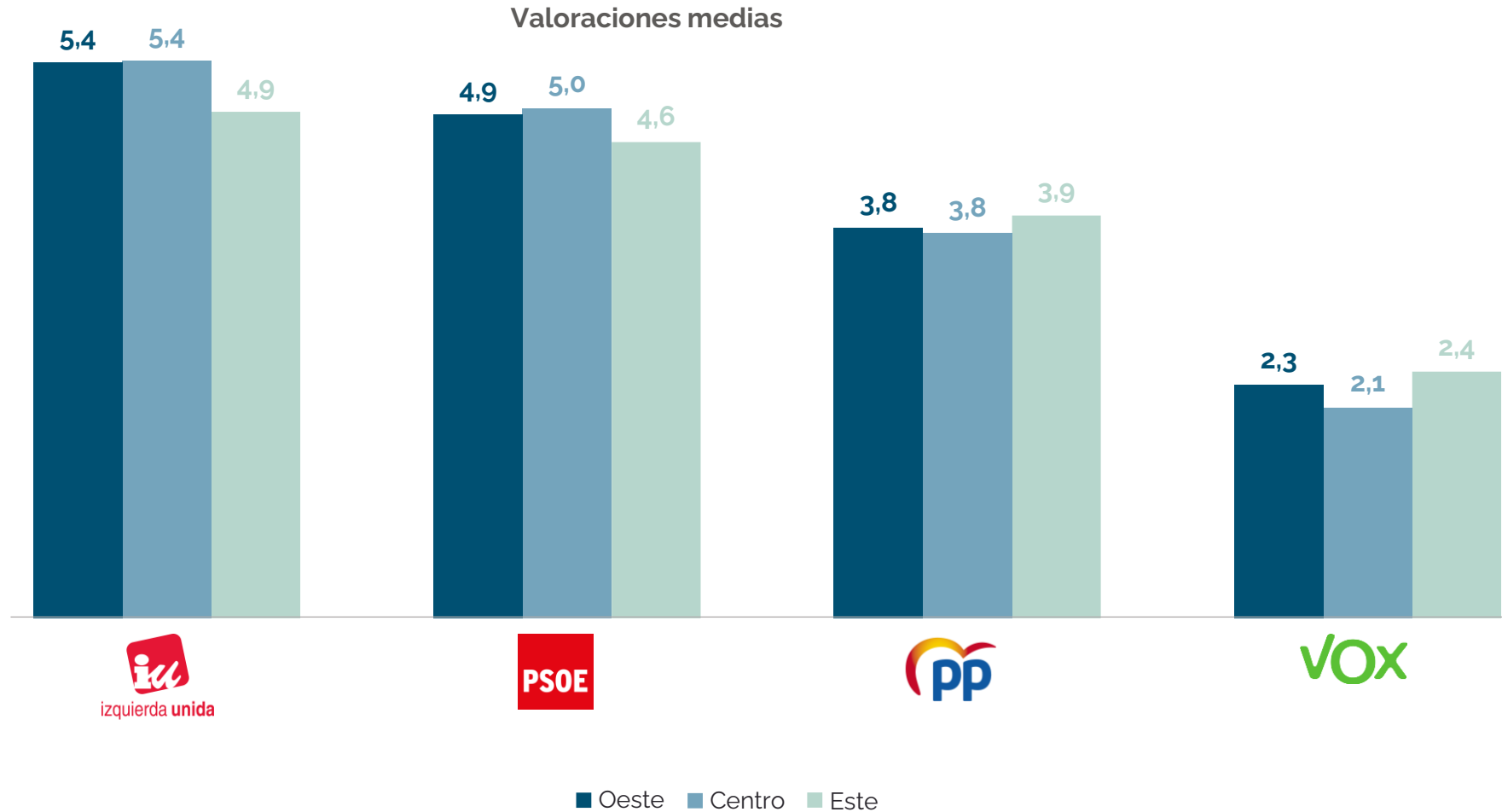

# Autoubicación ideológica

En una escala ideológica de izquierda a derecha, ¿dónde se situaría usted en ella (siendo 0 la extrema izquierda y 10 la extrema derecha)?

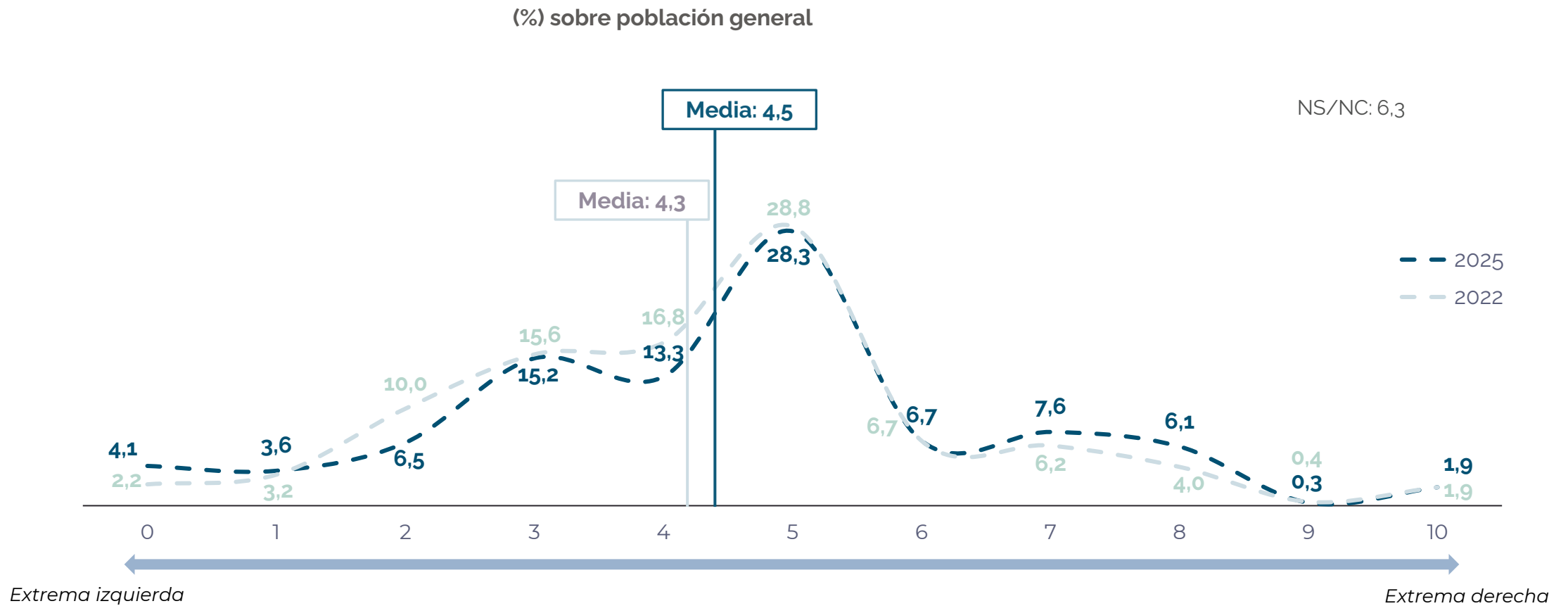

# Autoubicación ideológica por barrios

En una escala ideológica de izquierda a derecha, ¿dónde se situaría usted en ella (siendo 0 la extrema izquierda y 10 la extrema derecha)?

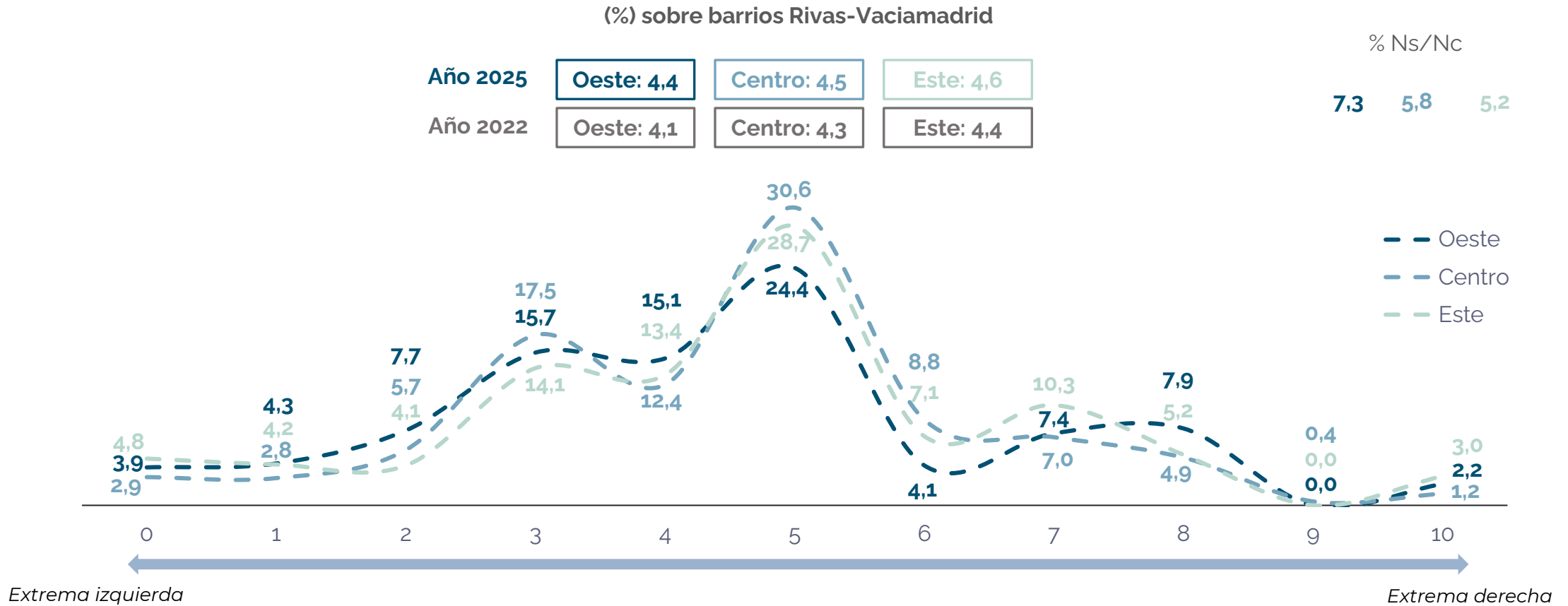

# Autoubicación ideológica por edad

En una escala ideológica de izquierda a derecha, ¿dónde se situaría usted en ella (siendo 0 la extrema izquierda y 10 la extrema derecha)?

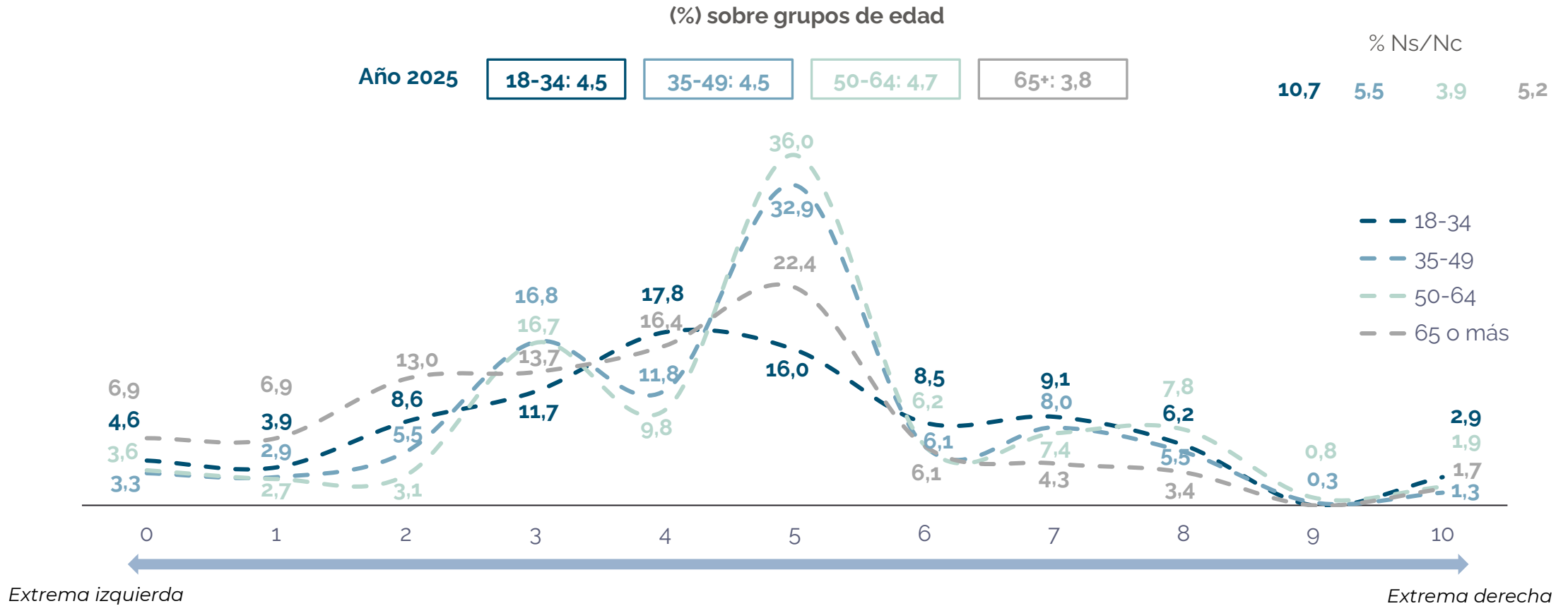



## **4. Ficha técnica**

# 7. Ficha técnica

---



## ÁMBITO

Rivas Vaciamadrid



## PROCEDIMIENTO

Entrevista telefónica



## UNIVERSO

Población mayor de 18 años  
residente en el municipio Rivas  
Vaciamadrid



## ERROR MUESTRAL

$\pm 3,45\%$  (95% de confianza)



## TAMAÑO DE LA MUESTRA

800 entrevistas



## FECHA DE REALIZACIÓN

03/04/2025 a 15/04/2025

[www.40dB.es](http://www.40dB.es)



[info@40dB.es](mailto:info@40dB.es)



Calle de Santa Clara 3



28013, Madrid

# 40dB.

Data. Insights.  
Solutions.